

INVITO E PROGRAMMA DI GARA

Informazioni generali

L'Unione Sportiva Primiero su mandato del Comitato Trentino Fisi, della **F.I.S.I.**, con il patrocinio della Comunità di Primiero con il sostegno di APT San Martino Primiero Trentino Marketing e Cassa Rurale Dolomiti di Fassa, Primiero e Belluno organizza

Campionati Italiani Assoluti e Giovani di Sci di Fondo

Giovedì 25 marzo 2021

Dalle ore 9 alle 12 – Centro Fondo Passo Cereda di Primiero: **allenamento ufficiale** con apertura pista per prova percorso. Dalle 12 la pista è aperta al pubblico.

Venerdì 26 marzo 2021

Dalle ore 9 – Centro Fondo Passo Cereda di Primiero: **gara individuale Senior-Under23 F km 10 TC (2x5km) e Senior-Under23 M Km 15 (3x5 km) TC** valida come **Campionato Italiano Assoluto e Under23**. Premiazioni sul campo gara 30 minuti dopo l'arrivo dell'ultimo concorrente.

Dalle ore 10 alle 13 – Centro Fondo Passo Cereda di Primiero: allenamento ufficiale per i Comitati con apertura pista per prova percorso. Dalle 13 la pista è aperta al pubblico.

Sabato 27 marzo 2021

Dalle 9 – Centro Fondo Passo Cereda di Primiero: **staffette Giovani F 3x5 km (TC-TL-TL) M 4x5 km (TC-TC-TL-TL) valide per Campionato Italiano Giovani per Comitati**

staffette Senior 3x7,5 TC M - 5 TL F - 7,5 TL M

Premiazioni sul campo gara 30 minuti dopo l'arrivo dell'ultima squadra.

Domenica 28 marzo 2021

Ore 8:30 – Centro Fondo Passo Cereda di Primiero: mass start Sen-Under23 M km 50 (6x7,5+1x5km) - Under20 M km 30 (4x7,5km) – Sen-Under23 F km 30 (4x7,5 Km) – Under20 F km 20 (2x7,5+1x5) – Under 18 M km 20 (2x7,5+1x5) - Under18 F km 15 (2x7,5 km) - Under16 M km 10 (2x5 km) – Under16 F km 7,5 (1x7,5) **Valide come Campionato Italiano Assoluto, Under23, Under20 e Under 18 e Coppa Italia U16.**

Premiazioni sul campo 30 minuti dopo l'arrivo dell'ultimo concorrente

Comitato organizzatore e contatti

Comitato organizzatore	U.S. Primiero
Indirizzo	Via Dante, 6 – Fiera di Primiero 38054 Primiero S. Martino C. TN
Sito web/pagina Facebook	www.coppaitalia.org – www.usprimiero.com
Presidente	Luigi Zanetel
Direttore generale	Claudio Zanetel (3480456292)
Direttore di gara	Nicolo' Orler (3494370121)
Segretario di gara	Eleonora Orler
Direttore di pista	Paolo Debertolis
Covid Manager	Franco Orler
Prenotazioni alberghiere:	Luisa 348 7951018 scinordico@usprimiero.com
Ufficio gare:	Via Dante, 6 – Fiera di Primiero 38054 Primiero S. Martino C. TN e all'entrata campo gara
Servizio medico e di soccorso:	Croce rossa Italiana – dott. Gobber Gino
Servizio d'ordine	Polizia Locale - Carabinieri

Competizioni in programma e categoria

Data	Categoria	Anni ammessi	Format	Distanza e tecnica	Note
26/3/21	Sen F/U23	2004 e prec.	Individuale	10 km TC	
	Sen M/U23	2004 e prec.	Individuale	15 km TC	
27/3/21	U20-U18-U16 F	2001/02/03/04/05/06	Staffetta	3x5 TC-TL-TL	
	U20-U18-U16 M	2001/02/03/04/05/06	Staffetta	4x5 TC-TC-TL-TL	
	Sen M-F	2004 e prec.	Staffetta	3x7,5MTC-5FTL-7,5MTL	
28/3/21	U16 F	2005/2006	Mass start	7,5 km TL	CPI U16
	U16 M	2005/2006	Mass start	10 km TL	CPI U16
	U18 F	2003/2004	Mass start	15 km TL	
	U18 M	2003/2004	Mass start	20 km TL	
	U20 F	2001/2002	Mass start	20 km TL	
	U20 M	2001/2002	Mass start	30 km TL	
	Sen F	2004 e prec.	Mass start	30 km TL	U23
	Sen M	2004 e prec.	Mass start	50 km TL	U23

Omologazione n° 18/175/TN/F

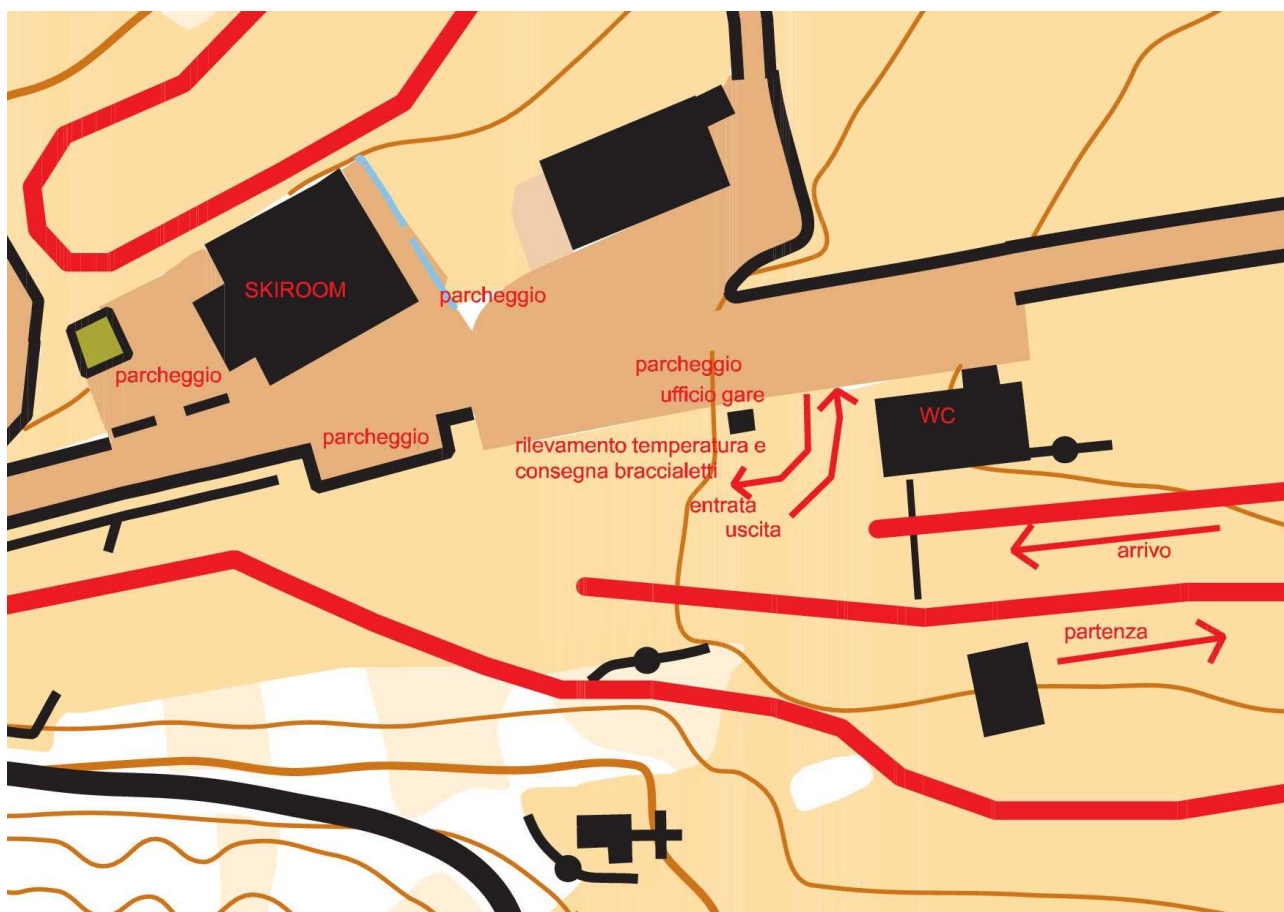
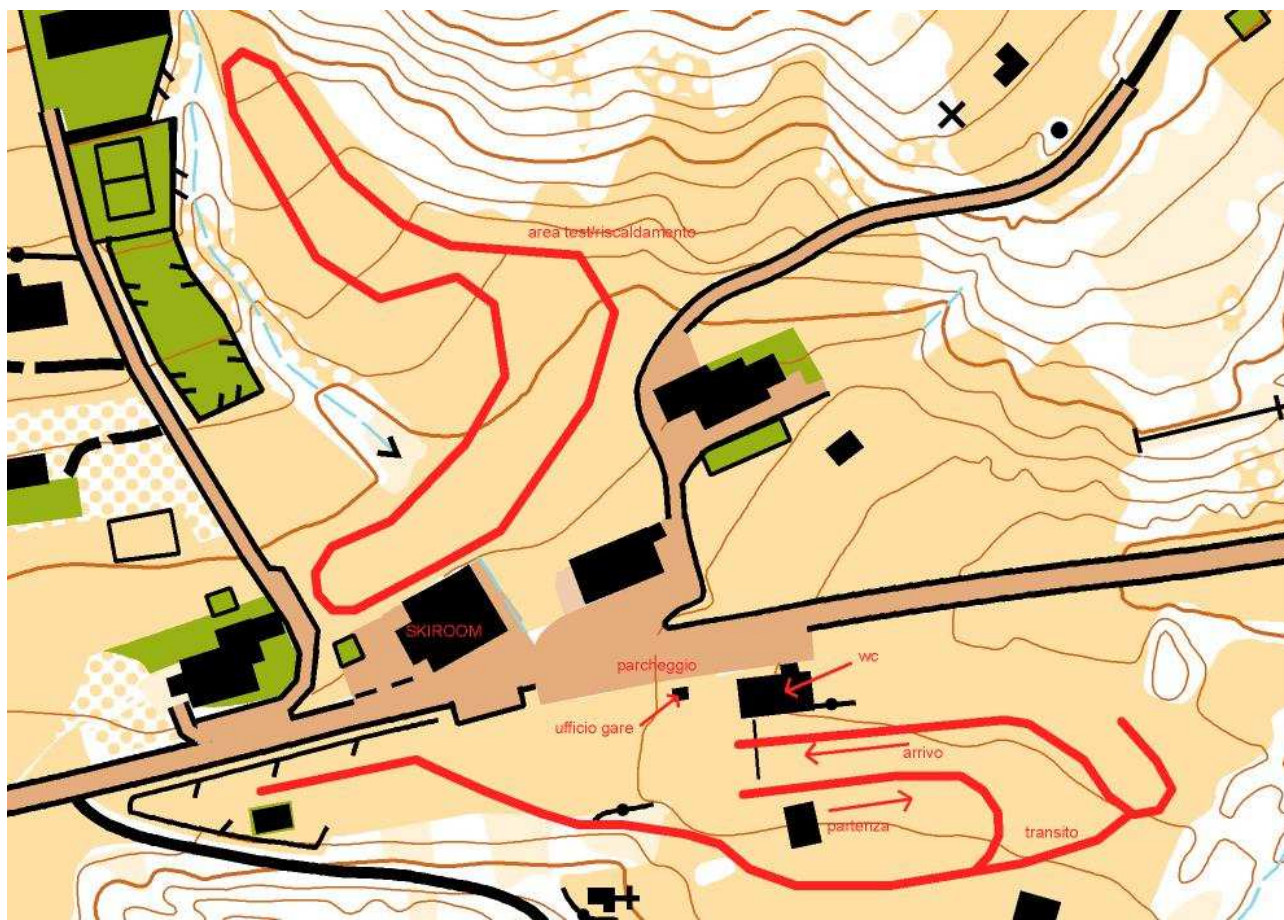

PASSO CEREDA
Pista Passo Cereda
Anello 2,500km

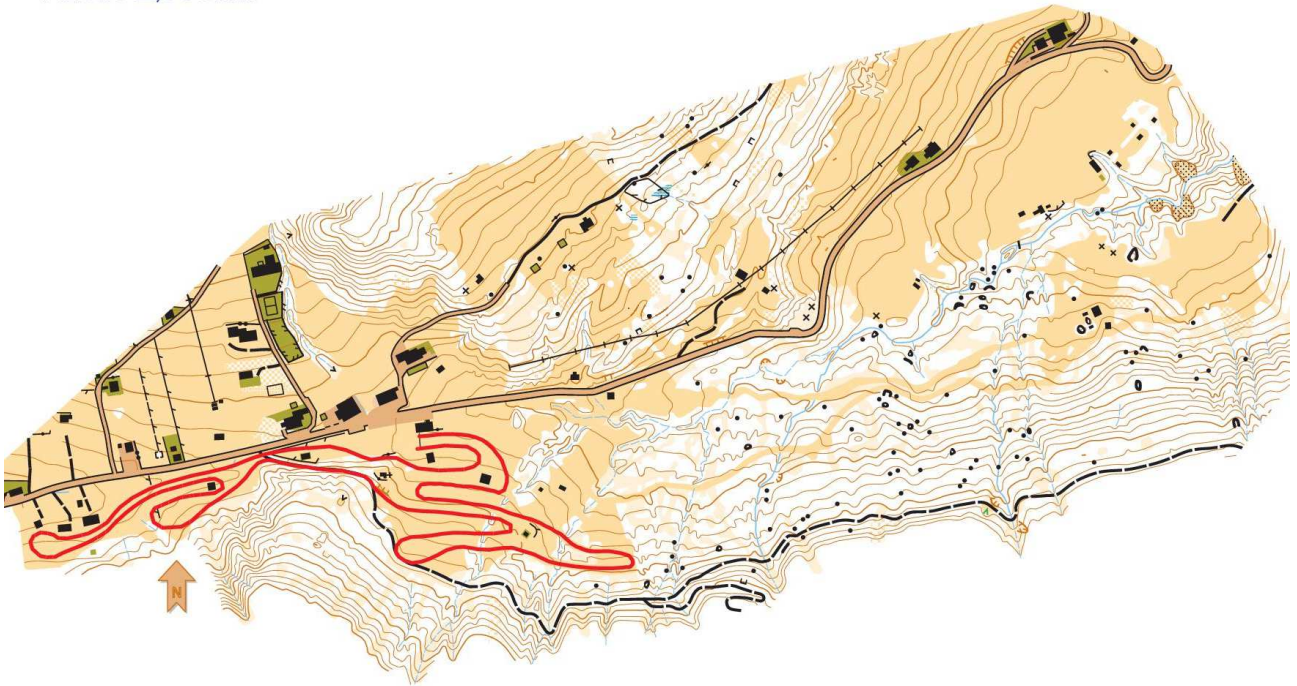

PASSO CEREDA
Pista Passo Cereda
Anello 5,000km

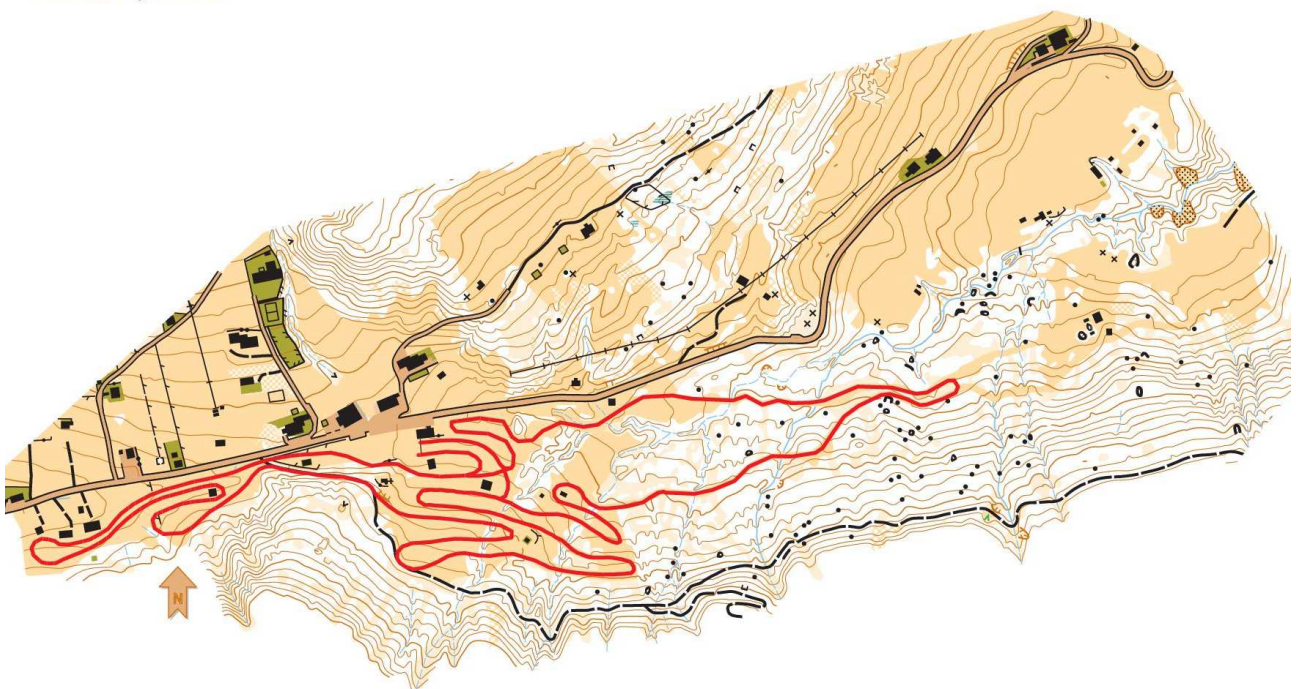

PASSO CEREDA
Pista Passo Cereda
Anello 7,500km

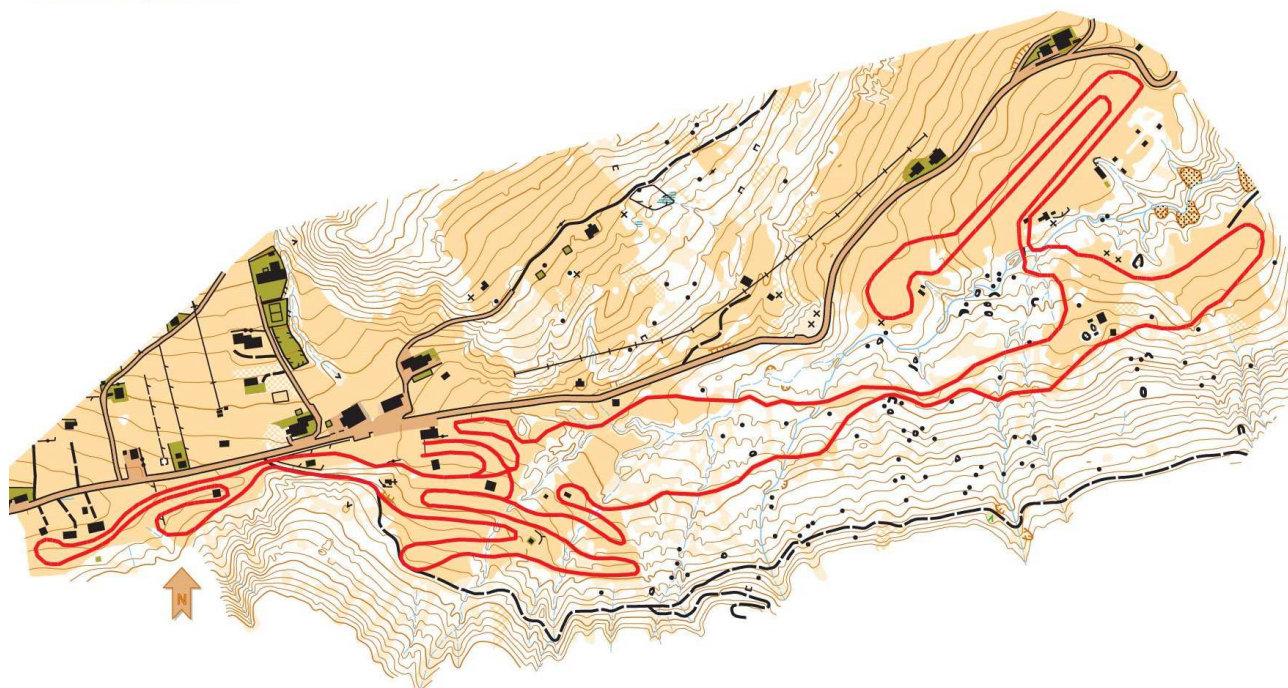

Procedure di iscrizione

Dovranno essere registrate solo attraverso l'applicativo FisiOnline entro e non oltre le ore 14:00 del giorno precedente la competizione.

Vedi punto 1.8 Agenda degli Sport invernali e bacheca FisiOnline.

Tasse di iscrizione

Gare individuali:

- 10 euro categorie giovanili
- 12 euro categorie senior

Staffette:

- 15 euro per squadra Giovanili
- 24 euro per squadra Senior

Vedi punto 2.6.1 Agenda degli Sport invernali

PAGAMENTO: tramite bonifico

Giuria

Ruolo	Nome
Direttore di gara	Nicolo' Orler
Delegato tecnico	Da designare
Assistente del delegato tecnico	Da designare
Coordinatore degli eventi di prima fascia	Marco Selle

Servizio di cronometraggio ed elaborazione dati

FICR - Federazione Italiana Cronometristi Trento: <http://sci.ficr.it>

Ordini partenza/risultati/live: <http://sci.ficr.it/>

Responsabile elaborazione dati: Giorgio Tomasini 3470161410

Riunioni dei capisquadra

Verrà effettuata in modalità remoto <https://teams...> alle ore 17.30 () di ogni giorno precedente le gare. Il collegamento verrà condiviso sul gruppo WhatsApp FISl fondo 2020/21, dove verrà anche condivisa la presentazione.

La giuria e l'organizzazione di gara saranno a disposizione per eventuali ulteriori chiarimenti.

Accreditamento e accesso al campo gara

La partecipazione all'evento e l'accesso al campo gara sarà consentito esclusivamente ad atleti e tecnici delle squadre partecipanti accreditati, oltre che al personale di supporto del CO, di soccorso e giudici di gara ugualmente accreditati. **È vietato l'ingresso al pubblico.**

Per accreditarsi è necessario compilare il “questionario sulla salute” disponibile in fondo. Per i minori è necessario la firma di un genitore o tutore legale.

Tali questionari dovranno essere consegnati dai capisquadra all'ufficio gare (?) all'ingresso del campo gara, dove verrà creato uno spazio per l'accreditamento e la misurazione della temperatura corporea frontale (?)

Ogni atleta, tecnico, persona accreditata dovrà indossare sempre il **braccialetto** fornito all'atto dell'accreditamento dal CO.

Nell'area ski room potranno accedere solo i tecnici indossando il pettorale in maniera visibile, personale e non cedibile, fino termine della gara.

Alla fine di ciascuna gara gli atleti dovranno togliere il pettorale e depositarlo negli appositi contenitori in zona arrivo.

I pettorali dei tecnici vanno utilizzati da giovedì a domenica e riconsegnati al CO

Per ulteriori approfondimenti è necessario fare riferimento al protocollo COVID-19 FISJ per le gare federali consultabile sul sito www.fisi.org oppure contattare l'organizzazione

La mascherina potrà essere tolta dagli atleti all'ingresso del corridoio di partenza e nuovamente indossata dopo l'arrivo. L'organizzazione mette a disposizione mascherine all'arrivo nel caso di smarrimento.

Distribuzione dei pettorali atleti

La distribuzione dei **pettorali per l'allenamento ufficiale** avverrà presso l'ufficio gare dalle 7 alle 9 di giovedì 25 marzo. Saranno consegnati a un tecnico accreditato, dovranno essere riconsegnati al termine dell'allenamento ufficiale nell'apposito contenitore posto all'uscita dal campo gara.

La distribuzione dei **pettorali di gara** avverrà presso l'ufficio gare dalle 7 alle 9 di ogni giorno di gara. Saranno consegnati a un tecnico accreditato dietro versamento di una cauzione di 50 euro. I pettorali di gara vanno depositati nell'apposito contenitore all'uscita dal campo gara.

Premiazioni

Premiazioni dei primi 3 **atleti** classificati e delle prime 3 **squadre** classificate nelle gare valide per i Campionati italiani Assoluti e Giovani e gare under16 sul campo 30 minuti dopo l'arrivo dell'ultimo concorrente.

Saranno premiati anche il primo e la prima atleta **civile**.

Ai **leader** della classifica generale parziale della categoria assoluta, U23 M/F e civili M/F sarà consegnato il pettorale di leader di Coppa Italia Senior che dovrà indossare nella tappa successiva.

Regolamenti

A queste competizioni si applicano le disposizioni previste nell'Agenda degli Sport Invernali 2020/2021, che integra le disposizioni dettate dal Regolamento Tecnico Federale 2020/2021, entrambi disponibili sul sito www.fisi.org

A queste competizioni si applica anche il protocollo COVID-19 FISl per le gare federali consultabile sul sito www.fisi.org

Altre informazioni dal CO

Ai fini assicurativi valgono le coperture previste dalla polizza assicurativa FISl.

Il Comitato Organizzatore si riserva di apportare qualsiasi modifica (al regolamento, programma o altro) che si renda necessaria per il regolare svolgimento della manifestazione.

Eventuali controlli **anti-doping** saranno effettuati presso il Centro Fondo Passo Cereda di Primiero.

Gli ordini di partenza delle gare individuali saranno caricati su RaceSplitter.

Comunicazione in merito ai tamponi

Buongiorno

in relazione ai prossimi Campionati Italiani Assoluti e Giovani Sci Fondo in programma da 26 a 30 marzo p.v., anche in considerazione dell'attuale situazione sanitaria, con evoluzione di contagi e varianti del virus Covid, si dispone che tutti i partecipanti alle competizioni così come allenatori, giudici e staff organizzazione presentino test (*PCR o antigenico*) con esito negativo effettuato entro le 48 ore precedenti la data di arrivo ufficiale in sede di gara (*prima riunione dei capisquadra*).

In relazione ai test si precisa che il tampone antigenico rapido, di tipo orofaringeo, deve essere certificato/refertato da un Medico iscritto all'Albo; i tamponi molecolari sono assolutamente conformi e accettati; i tamponi effettuati in farmacia, senza refertazione del medico, non possono essere considerati validi.

Siamo certi che comprenderete la necessità di garantire la massima attenzione alla tutela sanitaria, in primis degli atleti, e che vorrete disporre quanto richiesto in relazione alla partecipazione delle vostre squadre.

Nel ringraziare per la cortese collaborazione porgiamo i più cordiali saluti

Loretta Piroia
Segretario Generale

FEDERAZIONE ITALIANA SPORT INVERNALI

Via G.B. Piranesi, 46 - Pal. A - Piano 2° - 20137 Milano - Italia

Tel. (0039) 02.7573310 – Fax (0039) 02. 45076144

E-mail: LorettaPiroia@fisi.org - Sito Web: www.fisi.org

Partita IVA e Codice Fiscale: 05027640159



QUESTIONARIO SULLA SALUTE

DATI PERSONALI

Nome			
Cognome			
Data di nascita	___ / ___ / ____	Indirizzo di Residenza	
Sesso	<input type="checkbox"/> Maschile <input type="checkbox"/> Femminile	N° cellulare	
Nazionalità			

DOMANDE

	SÌ	NO
Hai avuto qualsiasi sintomo del raffreddore (tosse, naso che cola, mal di gola, difficoltà respiratorie, perdita del gusto o dell'olfatto) negli ultimi 14 giorni?	<input type="checkbox"/>	<input type="checkbox"/>
Hai avuto uno dei seguenti sintomi negli ultimi 14 giorni: <ul style="list-style-type: none">- Febbre- Dolore al petto- Mal di testa- Nausea/vomito- Diarrea	<input type="checkbox"/>	<input type="checkbox"/>
Sei stato in contatto con qualcuno con una comprovata infezione da Covid-19 negli ultimi 14 giorni?	<input type="checkbox"/>	<input type="checkbox"/>
Sei stato in quarantena negli ultimi 14 giorni?	<input type="checkbox"/>	<input type="checkbox"/>
Sei risultato positivo al test PCR (reazione a catena della polimerasi) negli ultimi 14 giorni?	<input type="checkbox"/>	<input type="checkbox"/>

Data: _____

Firma: _____

Firma del genitore o di chi se fa le veci per il minore: _____

- **Se hai risposto SÌ a qualsiasi domanda del questionario, devi presentare un risultato negativo del test PCR Covid-19 eseguito nelle 72 ore precedenti (3 giorni) prima dell'arrivo all'evento.**

In caso di evidenza di infezione acuta ti verrà fornita una mascherina. Il personale medico è attrezzato e sarà richiesto l'isolamento. Le autorità sanitarie pubbliche locali saranno informate e saranno seguiti i loro protocolli. L'accREDITAMENTO non verrà rilasciato fino a quando non sarai stato autorizzato dall'autorità sanitaria pubblica locale. Gli atleti e le persone accreditate devono essere rassicurati sul fatto che dichiarare un viaggio da un'area ad alto rischio non precluderà la partecipazione ma devono aspettarsi di essere monitorati più da vicino.

Le informazioni personali fornite sono trattate in modo strettamente riservato dal Comitato Organizzatore Locale e/o dalla FISI. Verranno utilizzate solo allo scopo di valutare se al richiedente può essere concesso o può mantenere l'accREDITAMENTO alla luce dell'epidemia da COVID-19. I requisiti di salute pubblica locali e globali determineranno la durata della conservazione dei dati.