



PROVINCIA  
AUTONOMA  
DI TRENTO

TRENTINO

# Agenda 2025



FEDERAZIONE  
ITALIANA  
SPORT  
INVERNALI  
COMITATO REGIONALE  
TRENTO



“PER UN COMFORT  
CAPACE DI RENDERE  
UN’ABITAZIONE,  
LA TUA CASA”

SERRAMENTI STUDIATI E REALIZZATI  
SU MISURA, SARTORIALMENTE

“L’Architettura è il gioco sapiente, rigoroso e magnifico,  
dei volumi assemblati nella luce” - Le Corbusier

# Il Comitato Trentino Fisi al cancelletto

**Con la pubblicazione dell'Agenda FISI 2025 inizia ufficialmente la nuova stagione agonistica con oltre 240 eventi per un totale di quasi 1000 gare di categoria. Coppe del Mondo in Val di Fiemme, Val Rendena e Val di Fassa**

Il Comitato Trentino della FISI e il movimento degli sport invernali affrontano la stagione agonistica 2024/2025 con la consapevolezza di avere fondamenta solide grazie all'impegno e passione di sci club, dirigenti, allenatori, atleti e centinaia di volontari che trascorrono sulle piste i propri fine settimana garantendo sicurezza e regolarità per favorire la crescita agonistica e personale dei giovani atleti.

Le Olimpiadi di Milano-Cortina (e pure Trentino) del 2026 sono ormai alle porte e quindi è necessario un rinnovato entusiasmo per rafforzare gli sforzi, per raggiungere importanti risultati e favorire l'inserimento in squadre nazionali dei giovani sciatori più talentuosi delle varie discipline. La stagione agonistica delle discipline invernali parte quindi ufficialmente con la consueta pubblicazione di questa Agenda, fonte completa di informazioni sui protagonisti e sulle competizioni all'interno di una programmazione sportiva che si annuncia particolarmente piena di eventi e novità, pronte a catalizzare la curiosità e l'interesse degli appassionati e non solo.

Un sistema organizzativo e operativo che prevede forme professionali di intervento e sostegno per attività finalizzate alla crescita agonistica dei giovani più promettenti (riducendo i rilevanti costi a carico delle famiglie degli atleti) e allo stesso tempo alla promozione e valorizzazione di località e strutture, comunicando l'immagine del Trentino quale territorio sportivo con centinaia di chilometri di piste e appuntamenti di alto livello.

Anche questo inverno prevede molti appuntamenti di rilievo. Oltre alla consueta 3Tre di Campiglio, spostata a gennaio, le principali novità riguardano il Tour de Ski gara pre olimpica di test, una competizione di Coppa del Mondo telemark a metà dicembre a Pinzolo, un appuntamento di Coppa del Mondo Ski Cross al San Pellegrino a febbraio e in conclusione di stagione i Campionati italiani assoluti di sci alpino in Val di Fassa ad aprile all'interno di un programma molto fitto e che vede un totale di oltre 240 manifestazioni in calendario, con quasi 1000 gare di categoria, dai baby fino ai master.

Tutto ciò con 82 atleti trentini inseriti nelle squadre nazionali e 122 ragazzi inseriti nelle squadre agonistiche del Comitato Trentino FISI di 11 discipline degli sport invernali che punteranno a confermare il processo di crescita tecnico e i positivi risultati degli ultimi anni. Lasciando alle pagine di



questa Agenda il dettagliato racconto degli eventi della stagione agonistica, voglio ringraziare per il loro permanente impegno le squadre e gli sci club, i dirigenti, gli allenatori, i volontari che favoriscono la maturità atletica e personale dei nostri giovani.

Fondamentale è anche la presenza di tanti amici che con la loro vicinanza permettono alle nostre idee di trasformarsi in progetti concreti. Innanzitutto la Provincia autonoma di Trento con gli assessori Roberto Failoni e Francesca Gerosa per la loro straordinaria passione, ma anche altre istituzioni (Itas Mutua, Dao Conad, Dolomiti Energia, Casse Rurali Trentine, Oros, pastificio Felicetti, Mak Costruzioni, Cavit, Melinda, Codipra, Casa Tua, EuroBrico, Trote Astro, Gruppo Arvedi, Omega Group, e tanti altri, a testimonianza di come con il loro sostegno al nostro mondo contribuiscano al contempo allo sviluppo del tessuto sociale trentino.

Guardiamo quindi in maniera positiva alla nuova stagione, consapevole che il nostro movimento è considerato un vero e proprio marchio distintivo del Trentino, terra da sempre associata alle discipline invernali. Perché ogni vittoria, ogni prestazione così come ogni competizione comunicano la qualità della nostra struttura organizzativa, la bellezza del nostro territorio e, in un certo modo, un ambiente privilegiato che, in particolare per i giovani, occupa un posto importante all'interno del loro processo educativo e formativo.

**Tiziano Mellarini**

Presidente Comitato Trentino Fisi



# *IMPEGNO, PASSIONE, GIOCO DI SQUADRA*



## I VALORI CHE AMIAMO



# Comitato Regionale Trentino Fisi

## Consiglio Regionale

Presidente: Tiziano Mellarini

Vice Presidenti: Dean Slaifer Ziller (vicario) e Raffaella Podetti

Segretario: Stefania Colombo

Consiglio Regionale: Tiziano Mellarini, Greta Andreoli, Stefania Colombo, Francesco Da Villa, Bruno Debertolis (rappresentante atleti), Walter Nave, Marco Peterlini (rappresentante tecnici), Raffaella Podetti (rappresentante atleti), Stefano Stelzer, Claudio Zanetel, Dean Slaifer Ziller.

Revisore dei Conti: Luigi Seppi

Revisore dei Conti supplente: Paolo Zanfei

## Consiglieri referenti di settore

Sci alpino: Marco Peterlini

Sci fondo e biathlon: Claudio Zanetel

Skiroll: Bruno Debertolis

Salto e combinata nordica: Raffaella Podetti

Snowboard: Dean Slaifer Ziller

Skicross: Francesco Da Villa

Sci Alpinismo: Tiziano Mellarini

Slittino: Claudio Zanetel

Sci d'erba: Stefano Stelzer

## Collaboratori di settore esterni

Biathlon: Elvis Vinante

Skiroll: Alessio Berlanda

Salto e combinata nordica: Davide Boninsegna

Snowboard: Alessandro Rondina

Sci Alpinismo: Rino Pedergnana

Slittino: Giorgio Tomasini

Sci d'erba: Michele Ballardini

## Ufficio

Responsabile Segreteria: Stefano Bernardi

Contabilità: Alessandra Piffer

Ufficio stampa: Mauro Bonvecchio



## Federazione Italiana Sport Invernali COMITATO REGIONALE TRENTINO

Via della Malpensada, 84  
38123 Trento

T 0461.232256

segreteria@fisitrentino.it

www.fisitrentino.it

Informazioni:

segreteria@fisitrentino.it

Amministrazione:

amministrazione@fisitrentino.it

Ufficio Stampa:

stampa@fisitrentino.it

Pec: fisi.crtn@pec.it

Codice Fiscale e Partita Iva:

05027640159

Cod. Destinatario C3UCNRB

Cod. amministrativo CR.TN

Codice Iban: IT 96 C 08304

01813 000013021515

## Segreteria Comitato Regionale Trentino FISI

Orario di apertura

al pubblico

dal LUNEDI' al VENERDI'

dalle 09.00 alle 13.00



# ASSICURAZIONE OBBLIGATORIA SULLE PISTE? SCEGLI ITASNOW!



**ITASNOW**  
Instant insurance by ITAS Mutua

**ITASNOW** è un prodotto **ITAS Mutua**.

Prima della sottoscrizione leggere il set informativo disponibile su [itasnow.it](https://www.itasnow.it)

# Comitato Regionale Trentino Fisi

## Incarichi Speciali

Rapporti Giudici di Gara e Cronometristi: **Raffaella Podetti**  
 Responsabile Commissione Giudici di Gara: **Pietro Vanzo**  
 Commissione Giudici di Gara: **Erziana Braitto, Fabrizio Gennari, Luca Gianmoena**  
 Responsabile Commissione Omologazione Piste: **Giampiero Vinante**  
 Rapporti con la scuola: **Tiziano Mellarini e Stefania Colombo**  
 Referenti Ski college: **Giuseppe Chenetti e Matteo Guadagnini**  
 Rapporti istituzionali: **Tiziano Mellarini**  
 Referente marketing e sponsor: **Tiziano Mellarini**  
 Commissione Giustizia e Disciplina: **avvocato Andrea Antolini**  
 Consulente Psicologia dello Sport: **Brunella Valenti**  
 Consulente Alimentazione Sportiva: **Stefano Detassis**  
 Responsabile Universitari e Master Sci Alpino: **Gian Luca Porta**

## Consigliere Trentino FISI Nazionale

Responsabile nazionale Commissione Omologazione Piste,  
 Giudici di Gara e referente Settore Sci Alpinismo: **Lorenzo Conci**



# SCIATE DOVE LE AQUILE HANNO ARTIGLI D'ORO

WHITE, RED & GREEN



**NELLE DOLOMITI OGNI MONTAGNA È UNA LEGGENDA.**  
Come quella del Re di Fanes che divenne invincibile dopo avere reso a un'aquila dagli artigli d'oro il suo aquilotto, catturato durante una battuta di caccia. Entra nella leggenda su [dolomitisuperski.com/legends](https://dolomitisuperski.com/legends)



**DOLOMITI  
SUPERSKI**

Audi  
Official partner





# Atleti Azzurri

I Trentini nelle squadre nazionali

SCI ALPINO



**LAURA PIROVANO**

GS FIAMME GIALLE  
**GRUPPO WC POLVALENTI**  
NATA IL 20/11/1997  
A TRENTO (TN)  
RESIDENTE  
A SPIAZZO RENDENA (TN)



**MARTINA PETERLINI**

GS FIAMME ORO  
**GRUPPO WC SLALOM**  
NATA IL 24/10/1997  
A TRENTO (TN)  
RESIDENTE  
A ROVERETO (TN)



**MARTA ROSSETTI**

GS FIAMME ORO  
**GRUPPO WC SLALOM**  
NATA IL 25/03/1999  
A DESENZANO DEL GARDA  
(BS)  
RESIDENTE A  
PUEGNAGO SUL GARDA (BS)



**BEATRICE SOLA**

GS FIAMME ORO  
**GRUPPO WC SLALOM**  
NATA IL 11/02/2003  
A TRENTO  
RESIDENTE A TRENTO



**LUDOVICA RIGHI**

GS FIAMME ORO  
**GRUPPO COPPA EUROPA**  
NATA IL 27/01/2006  
A CARPI (MO)  
RESIDENTE A CARPI (MO)



**MONICA ZANONER**

CS ESERCITO  
**GRUPPO COPPA EUROPA**  
NATA IL 14/04/1999  
A CAVALESE (TN)  
RESIDENTE  
A CAMPITELLO DI FASSA (TN)



**MARTA GIARETTA**

GS FIAMME GIALLE  
**GRUPPO OSSERVATE**  
NATA IL 13/07/2007  
A VICENZA  
RESIDENTE A VICENZA



**CAMILLA GOTTARDI**

US MONTI PALLIDI  
**GRUPPO OSSERVATE**  
NATA IL 05/01/2007  
A FELTRE (BL)  
RESIDENTE A MOENA (TN)



**STEFANO GROSS**

GS FIAMME GIALLE  
**COPPA DEL MONDO  
SLALOM**  
NATO IL 04/09/1986  
A BOLZANO  
RESIDENTE  
A SAN GIOVANI DI FASSA (TN)



**LUCA DE ALIPRANDINI**

GS FIAMME GIALLE  
**COPPA DEL MONDO  
SLALOM GIGANTE**  
NATO IL 01/09/1990  
A CLES (TN)  
RESIDENTE  
A VILLE D'ANAUNIA (TN)



**DAVIDE SEPPI**

GS FIAMME GIALLE  
**GRUPPO COPPA EUROPA**  
NATO IL 02/04/2002  
A VIPITENO (BZ)  
RESIDENTE  
A MASI DI CAVALESE (TN)



**GIAN MARCO PACI**

GS FIAMME GIALLE  
**GRUPPO C**  
NATO IL 31/07/2003  
A LA SPEZIA  
RESIDENTE  
A MADONNA DI CAMPIGLIO  
(TN)





**EVERY MOMENT  
IS LEGENDARY.**

**8<sup>th</sup> JANUARY  
2025**

**3 Tre**

**FIS SKI WORLD CUP  
MADONNA  
DI CAMPIGLIO**

*The Night Slalom*

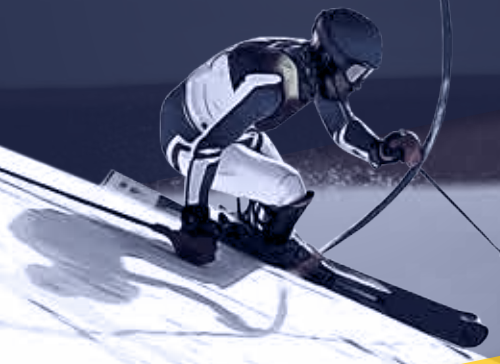

ACQUISTA IL TUO BIGLIETTO



**MARTEDÌ 7<sup>TH</sup>  
THURSDAY**

**16.00 / Palacampiglio  
PROIEZIONE FILM  
"VALANGA AZZURRA"  
DI GIOVANNI VERONESI**

FILM SCREENING  
"VALANGA AZZURRA"  
BY GIOVANNI VERONESI

**18.30 / Piazza Sissi  
ESTRAZIONE PETTORALI  
BIB DRAW**

**MERCOLEDÌ 8<sup>TH</sup>  
WEDNESDAY**

**17.45 / Canalone Miramonti  
PRIMA MANCHE  
FIRST RUN**

**20.45  
SECONDA MANCHE  
SECOND RUN**



LONGINES



WÜRTH

ZGONC



Promoted by  
**unfront**

**SIMONE MOCELLINI**

GS FIAMME GIALLE  
**SQUADRA A**  
 NATO IL 05/05/1998  
 A BORGO VALSUGANA (TN)  
 RESIDENTE A GRIGNO (TN)

**PAOLO VENTURA**

CS ESERCITO  
**SQUADRA A**  
 NATO IL 01/04/1996  
 A CAVALESE (TN)  
 RESIDENTE A TESERO (TN)

**SIMONE DAPRÀ**

GS FIAMME ORO  
**SQUADRA A**  
 NATO IL 19/06/1997  
 A CAVALESE (TN)  
 RESIDENTE A PANCHIÀ (TN)

**CATERINA GANZ**

GS FIAMME GIALLE  
**SQUADRA A**  
 NATA IL 13/11/1995  
 A CAVALESE (TN)  
 RESIDENTE A MOENA (TN)

**FRANCESCA FRANCHI**

GS FIAMME GIALLE  
**SQUADRA A**  
 NATA IL 24/12/1997 A  
 TRENTO  
 RESIDENTE A MOLVENO (TN)

**NICOLE MONSORNO**

GS FIAMME GIALLE  
**SQUADRA A SPRINT**  
 NATA IL 07/02/2000  
 A CAVALESE (TN)  
 RESIDENTE A VARENA (TN)

**ALESSANDRO  
CHIOCCHETTI**

GS FIAMME GIALLE  
**SQUADRA MILANO-  
CORTINA 2026**  
 NATO IL 30/08/2001  
 A CAVALESE (TN)  
 RESIDENTE A MOENA (TN)

**RICCARDO BERNARDI**

CS CARABINIERI  
**SQUADRA MILANO-  
CORTINA 2026**  
 NATO IL 22/01/2000  
 A CAVALESE (TN)  
 RESIDENTE A PREDAZZO (TN)

**GIOVANNI TICCÒ**

GS FIAMME ORO  
**SQUADRA MILANO-  
CORTINA 2026**  
 NATO IL 16/02/2000 A  
 TRENTO  
 RESIDENTE A MOENA (TN)

**ANDREA ZORZI**

CS ESERCITO  
**SQUADRA OSSERVATI**  
 NATO A CAVALESE  
 IL 24/10/2003  
 RESIDENTE A CAVALESE (TN)

**ANDREA GOSS**

US LAVAZÈ VARENA  
**SQUADRA INTERESSE  
NAZIONALE**  
 NATO A CAVALESE  
 IL 26/03/2005  
 RESIDENTE  
 A VILLE DI FIEMME (TN)

**LUCA FERRARI**

GS FIAMME ORO  
**SQUADRA INTERESSE  
NAZIONALE**  
 NATO IL 16/03/2006  
 A CAVALESE (TN)  
 RESIDENTE A PREDAZZO (TN)

**ARIANNA BROCH**

US PRIMIERO  
**SQUADRA INTERESSE  
NAZIONALE**  
 NATA IL 03/09/2005  
 A FELTRE (BL)  
 RESIDENTE  
 A PRIMIERO SAN MARTINO  
 DI CASTROZZA (TN)

**TOMMASO GIACOMEL**

GS FIAMME GIALLE  
**SQUADRA ELITE**  
 NATO IL 05/04/2000  
 A VIPITENO (BZ)  
 RESIDENTE A IMER (TN)

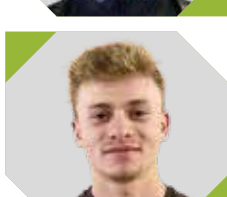
**ELIA ZENI**

GS FIAMME GIALLE  
**SQUADRA MILANO-  
CORTINA 2026**  
 NATO IL 05/06/2001  
 A CAVALESE (TN)  
 RESIDENTE A TESERO (TN)

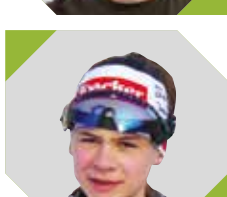
**FABIANA CARPELLA**

GS FIAMME ORO  
**MILANO-CORTINA 2026**  
 28/03/2004  
 A CAVALESE (TN)  
 RESIDENTE A TESERO (TN)





TU IMMAGINI...



...NOI REALIZZIAMO.



**MAK**  
COSTRUZIONI

**MAK COSTRUZIONI Srl** via alle Segherie, 1 - 38015 Lavis (TN)  
Tel. +39 0461 69 50 14 | [www.makcostruzioni.it](http://www.makcostruzioni.it) | [info@makcostruzioni.it](mailto:info@makcostruzioni.it)





**ALESSIA FORLIN**

GS FIAMME ORO  
**SQUADRA INTERESSE NAZIONALE**  
 04/01/2005 A FELTRE (BL)  
 RESIDENTE A  
 PRIMIERO SAN MARTINO  
 DI CASTROZZA (TN)

**DENISE MAESTRI**

GS FIAMME ORO  
**SQUADRA DI INTERESSE NAZIONALE**  
 NATA IL 08/02/2006  
 A TIONE (TN)  
 RESIDENTE A CARISOLO (TN)

**SAMUELE BETTEGA**

CS CARABINIERI  
**SQUADRA INTERESSE NAZIONALE**  
 NATO IL 21/02/2005  
 A FELTRE (BL)  
 RESIDENTE  
 A CANAL SAN BOVO (TN)

**GIOVANNI BRESADOLA**

CS ESERCITO  
**SQUADRA A**  
 NATO IL 17/02/2001  
 A CLES (TN)  
 RESIDENTE A OSSANA (TN)

**ANNIKA SIEFF**

GS FIAMME ORO  
**SQUADRA A**  
 NATA IL 27/10/2003  
 A CAVALESE (TN)  
 RESIDENTE A VARENA (TN)

**MARTINA AMBROSI**

US DOLOMITICA  
**SQUADRA B**  
 NATA IL 07/04/2001  
 A TRENTO  
 RESIDENTE A TRENTO

**IACOPO BORTOLAS**

GS FIAMME GIALLE  
**SQUADRA B**  
 NATO IL 07/06/2003  
 A CAVALESE (TN)  
 RESIDENTE A TESERO (TN)

**DOMENICO MARIOTTI**

CS ESERCITO  
**SQUADRA B**  
 NATO IL 09/10/2001  
 A CLES (TN)  
 RESIDENTE  
 A VERMIGLIO (TN)

**VERONICA GIANMOENA**

CS CARABINIERI  
**SQUADRA B**  
 NATA IL 25/10/1995  
 A CAVALESE (TN)  
 RESIDENTE A VARENA (TN)

**EROS CONSOLATI**

US DOLOMITICA  
**SQUADRA C**  
 NATO IL 12/08/2004 A  
 TRENTO  
 RESIDENTE A TRENTO

**STEFANO RADOVAN**

GS FIAMME GIALLE  
**SQUADRA C**  
 NATO IL 26/04/2003  
 A CLES (TN)  
 RESIDENTE  
 A VERMIGLIO (TN)

**BRYAN VENTURINI**

GS FIAMME GIALLE  
**SQUADRA C**  
 NATO IL 27/05/2006  
 A CAVALESE (TN)  
 RESIDENTE  
 A PREDAZZO (TN)

**MANUEL BONINSEGNA**

US DOLOMITICA  
**SQUADRA INTERESSE NAZIONALE**  
 NATO IL 25/10/2009  
 A CAVALESE  
 RESIDENTE A PANCHIÀ (TN)

**MARTIN CHENETTI**

US MONTI PALLIDI  
**SQUADRA INTERESSE NAZIONALE**  
 NATO IL 21/10/2009  
 A CAVALESE  
 RESIDENTE A MOENA (TN)

**NICOLA LIVIERO**

SCMDC TEAM CAMPIGLIO  
**SQUADRA SLOPESTYLE WC**  
 NATO IL 23/04/1999  
 A PESCHIERA DEL GARDA (VR)  
 RESIDENTE A COSTERMANO  
 DEL GARDA (VR)

**FEDERICO GIOVANNINI**

FREESTYLE  
 ACADEMYCAMPIGLIO  
**SQUADRA SLOPESTYLE EC**  
 NATO IL 15/06/2007  
 A DESENZANO DEL GARDA (VR)  
 RESIDENTE A SALÒ (BS)





## SALUMI DA PODIO, GENUINI COME VOI

La famiglia Simonini ha una storia di **passione e maestria artigianale**, che si tramanda di generazione in generazione. Il legame con il territorio trentino si ritrova in ogni ricetta, **sapori antichi e nuovi gusti si intrecciano** per comporre un'ampia gamma di prodotti **senza glutine e senza lattosio**. Salumi realizzati con i migliori ingredienti, ideali per chi ricerca una **dieta bilanciata**, a basso contenuto di grassi e **ricca di proteine**.

### SALUMI SIMONINI

Via dell'Artigianato, 1A 38061 Ala, TN | tel 0464 670587  
info@salumisimonini.it | www.salumisimonini.it



**GREGORIO MARCHELLI**

SCMDC TEAM CAMPIGLIO  
**SQUADRA SLOPESTYLE EC**  
 NATO IL 18/07/2008 A MILANO  
 RESIDENTE A MILANO

**MARILÙ POLUZZI**

SCMDC TEAM CAMPIGLIO  
**SQUADRA SLOPESTYLE EC**  
 NATA IL 10/03/2004 A BOLOGNA  
 RESIDENTE A PINZOLO (TN)

**STELLA ANGELI**

SCMDC TEAM CAMPIGLIO  
**GRUPPO OSSERVATI SLOPESTYLE**  
 NATA IL 09/01/2008 A ROMA  
 RESIDENTE A MADONNA DI CAMPIGLIO (TN)

**MIRKO FELICETTI**

CIRCOLO CANOTTIERI ANIENE  
**SQUADRA A PARALLELO**  
 NATO IL 15/07/1992 A CAVALESE (TN)  
 RESIDENTE A MOENA (TN)

**SOFIA VALLE**

POLISPORTIVA SKI TEAM ALPE CIMBRA  
**SQUADRA B PARALLELO**  
 NATA IL 29/04/2003 A TRENTO  
 RESIDENTE A FOLGARIA (TN)

**OCTAVIAN BUDA**

POLISPORTIVA SKI TEAM ALPE CIMBRA  
**SQUADRA B SNOWBOARDCROSS**  
 NATO IL 16/04/2005 A ROMANIA  
 RESIDENTE A FOLGARIA (TN)

**TOMMASO COSTA**

SCMDC TEAM CAMPIGLIO  
**SQUADRA B SNOWBOARDCROSS**  
 NATO IL 24/08/2006 A PARMA  
 RESIDENTE A PARMA

**FILIPPO FERRARI**

CS ESERCITO  
**SQUADRA B SNOWBOARDCROSS**  
 NATO IL 04/12/1999 A SEGRATE (MI)  
 RESIDENTE A PREDAZZO (TN)

**CATERINA CARPANO**

GS FIAMME GIALLE  
**SQUADRA B SNOWBOARDCROSS**  
 NATA IL 19/03/1998 A CAVALESE (TN)  
 RESIDENTE A SAN GIOVANNI DI FASSA (TN)

**SOFIA GROBLECHNER**

SKI TEAM POLISPORTIVA ALPE CIMBRA  
**SQUADRA B SNOWBOARDCROSS**  
 NATA IL 15/12/2003 A ROVERETO (TN)  
 RESIDENTE A FOLGARIA (TN)

**NOA ROMAGNOLI**

SCMDC TEAM CAMPIGLIO  
**GRUPPO OSSERVATI SNOWBOARDCROSS**  
 NATO IL 15/01/2007 A BOLOGNA  
 RESIDENTE AD ARGELATO (BO)

**AURORA DROLMA DUSI**

POLISPORTIVA SKI TEAM ALPE CIMBRA  
**GRUPPO OSSERVATI SNOWBOARDCROSS**  
 NATA IL 22/05/2006 A VERONA  
 RESIDENTE A BUSSOLENGO (VR)

**GIORGIA GIURDANELLA**

SCMDC TEAM CAMPIGLIO  
**GRUPPO OSSERVATI SNOWBOARDCROSS**  
 NATA IL 13/06/2008 A MILANO  
 RESIDENTE A OPERA (MI)

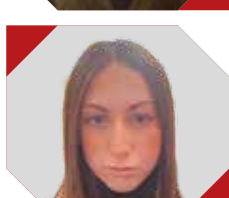
**VERONICA MOCHEN**

SCMDC TEAM CAMPIGLIO  
**GRUPPO OSSERVATI SNOWBOARDCROSS**  
 NATA IL 19/10/2006 A CLES (TN)  
 RESIDENTE A DIMARO (TN)

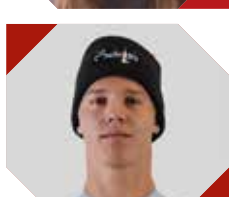
**SIMONE DEROMEDIS**

GS FIAMME GIALLE  
**SQUADRA A**  
 NATO IL 02/04/2000 A TRENTO  
 RESIDENTE A PREDALIA (TN)

**PAOLO PICCOLO**

GS FIAMME ORO  
**SQUADRA B**  
 NATO IL 23/10/2005 A TRENTO  
 RESIDENTE A LAVARONE (TN)





ASTRO.  
UNA STORIA VERA.

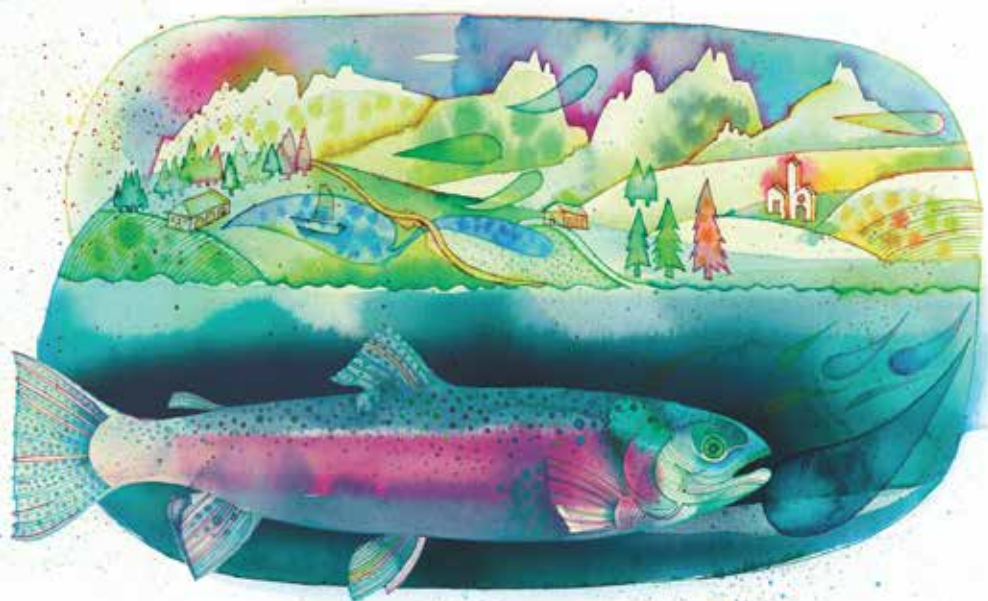

TROTE E SALMERINI ALPINI  
BUONI, SANI E TARENTINI.



Stelle d'acqua dolce.

[WWW.TROTEASTRO.IT](http://WWW.TROTEASTRO.IT)







**ANDREA CHESI**

SPORTING CAMPIGLIO  
**SQUADRA B**  
 NATA IL 06/10/2003  
 A TIONE (TN)  
 RESIDENTE A SPIAZZO (TN)



**JANNES DEBERTOL**

SKI TEAM FASSA  
 AGGREGATI  
**SQUADRA B**  
 NATA IL 27/08/2002  
 A BOLZANO  
 RESIDENTE A CANAZEI (TN)



**FILIPPO ROSSI**

POLISPORTIVA ALPE  
 CIMBRA  
**AGGREGATI SQUADRA B**  
 NATA IL 08/10/2002  
 A THIENE (VI)  
 RESIDENTE A ZANÈ (VI)



**FILIPPO ZAMBONI**

GS FIAMME ORO  
**AGGREGATI SQUADRA B**  
 NATA IL 27/02/2001 A TIONE  
 RESIDENTE  
 A MADONNA DI CAMPIGLIO (TN)



**KRISTIAN GABRIELLI**

FASSACTIVE  
**SQUADRA OSSERVATI**  
 NATA IL 16/01/2004  
 A CAVALESE (TN)  
 RESIDENTE  
 A SAN GIOVANNI DI FASSA (TN)



**NATHALIE BERNARD**

SKI TEAM FASSA  
**SQUADRA OSSERVATI**  
 NATA IL 06/05/2003  
 A ROVERETO (TN)  
 RESIDENTE  
 A SAN GIOVANNI DI FASSA (TN)



**LISA MORESCHINI**

GS FIAMME GIALLE  
**SQUADRA MILANO-CORTINA 2026**  
 NATA IL 18/05/2001  
 A CLES (TN)  
 RESIDENTE A PEJO (TN)



**GIORGIA POLLINI**

BRENTA TEAM AD  
**SQUADRA UNDER 18**  
 NATA IL 10/03/2008  
 A TIONE DI TRENTO (TN)  
 RESIDENTE A PELUGO (TN)

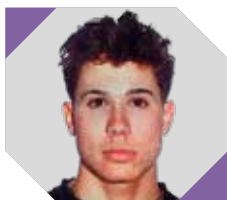

**UMBERTO FERRAZZA**

SPORTING CLUB  
 CAMPIGLIO  
**SQUADRA OSSERVATI**  
 NATA IL 04/05/2006  
 A TRENTO  
 RESIDENTE A TRE VILLE (TN)



**TOMMASO DELLAGIACOMÀ**

ASD SOTTOZERO  
 NORDIC TEAM  
**SQUADRA A MASCHILE**  
 NATA IL 08/09/1996  
 A CAVALESE (TN)  
 RESIDENTE A PREDAZZO (TN)



**GIOVANNI LORENZETTI**

TEAM FUTURA ASD  
**SQUADRA A MASCHILE**  
 NATA IL 06/03/2003  
 A TIONE (TN)  
 RESIDENTE A PINZOLO (TN)



**MATTEO TANEL**

ROBINSON SKI TEAM ASD  
**SQUADRA A MASCHILE**  
 NATA IL 28/03/1993  
 A BOLZANO  
 RESIDENTE  
 A BRONZOLO (BZ)



**MARIA EUGENIA BOCCARDI**

UNDER UP SKI TEAM  
 BERGAMO  
**SQUADRA A FEMMINILE**  
 NATA IL 25/12/2000  
 A ROVERETO (TN)  
 RESIDENTE A ROVERETO (TN)



**STEFANIA CORRADINI**

ASD SOTTOZERO  
 NORDIC TEAM  
**SQUADRA A FEMMINILE**  
 NATA IL 01/07/1996  
 A TRENTO  
 RESIDENTE  
 A CASTELLO DI FIEMME (TN)

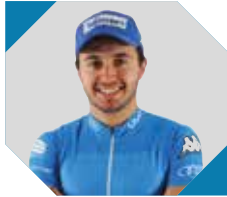

**MICHELE VALERIO**

AD US CARISOLO  
**SQUADRA SPRINT**  
 NATA IL 15/09/1999  
 A TIONE (TN)  
 RESIDENTE A CARISOLO (TN)



**CARLO CANTALONI**

MARZOLA GSD  
**SQUADRA GIOVANI MASCHILE**  
 NATA IL 08/08/2005  
 A TRENTO  
 RESIDENTE  
 A CIVEZZANO (TN)



TRENTINO  
fiemme  
WORLD CUP



#roadto2026



RAMPA CON I  
CAMPIONI

5 GEN | ISCRIVITI SUBITO!



ph. Gaia Panozzo



@FIEMMEWORLD CUP  
FIEMMEWORLD CUP.COM

3-4-5 GEN 2025

19° COOP FIS TOUR DE SKI

performance by Le Gruyère





**DAVIDE PICCININI**  
 MADE 2 WIN TRETEAM ASD  
**SQUADRA GIOVANI MASCHILE**  
 NATO IL 16/03/2007  
 A TRENTO  
 RESIDENTE  
 A LAVARONE (TN)



**DANIELE BUIÒ**  
 SC CITTÀ DI ROVERETO  
**SQUADRA A ELITE**  
 NATO IL 05/07/2000  
 A ROVERETO (TN)  
 RESIDENTE A ROVERETO  
 (TN)



**ANDREA IORI**  
 AGONISTICA  
 CAMPIGLIO VAL RENDENA  
**SQUADRA A ELITE**  
 NATO IL 05/04/2005  
 A ARCO (TN)  
 RESIDENTE  
 A BLEGGIO SUPERIORE (TN)



**ALEX GALLER**  
 SCI CLUB LEVICO  
**SQUADRA B**  
 NATO IL 27/02/2004 A  
 BORGO VALSUGANA (TN)  
 RESIDENTE A LEVICO  
 TERME (TN)



**NATHAN SEGANTI**  
 FALCONERI SKI TEAM  
**SQUADRA B**  
 NATO IL 31/01/2006 A  
 BOLZANO RESIDENTE A  
 RIVA DEL GARDA (TN)



**ELENA IORI**  
 SCI CLUB BOLBENO  
**SQUADRA INTERESSE NAZIONALE**  
 NATA IL 04/07/2007  
 A ARCO (TN)  
 RESIDENTE A BLEGGIO  
 SUPERIORE (TN)



**FEDERICA LIBARDI**  
 SC PANAROTTA  
**SQUADRA INTERESSE NAZIONALE**  
 NATA IL 28/12/2005 A  
 TRENTO RESIDENTE A  
 LEVICO TERME (TN)



**BRYAN AGOSTINI**  
 SC LEVICO  
**SQUADRA OSSERVATI**  
 NATO IL 23/08/2008  
 A TRENTO  
 RESIDENTE  
 A LEVICO TERME (TN)



**LISA ANASTASIA LUCCHESE**  
 FALCONERI SKI TEAM  
**SQUADRA OSSERVATI**  
 NATA IL 22/03/2008  
 IN RUSSIA  
 RESIDENTE A SAN MARTINO  
 BUON ALBERGO (VR)



**NOEMI OETTL**  
 POLISPORTIVA SKI TEAM  
 ALPE CIMBRA  
**SQUADRA OSSERVATI**  
 NATA IL 17/10/2008 A  
 TRENTO – RESIDENTE A  
 LAVARONE (TN)







## Il Giusto Partner per il Tuo Arredamento

La tua casa, il tuo stile, realizzati insieme. Soluzioni a misura dei tuoi sogni, progetti personalizzati con la consulenza dei nostri arredatori, prodotti di qualità italiana garantiti nel tempo. **Questo è CasaTua: esperienza, affidabilità, fiducia.**



# Eventi Top in Trentino



## COPPA DEL MONDO



### TELEMARK

#### PINZOLO - DOSS DEL SABION

20 dicembre 2024 - Sprint M/F  
21 dicembre 2024 - Sprint M/F  
Agonistica Campiglio Val Rendena



### SCI DI FONDO - TOUR DE SKI

#### VAL DI FiemME

3 gennaio 2025 Sprint TC M/FLago di Tesero  
4 gennaio 2025 20 km Skiathlon M/FLago di Tesero  
5 gennaio 2025 - 10 km Mass Start TL Final Climb M/F - Alpe Cermis  
Comitato Promozione Sci Val di Fiemme



### SCI ALPINO

#### MADONNA DI CAMPIGLIO

8 gennaio 2025 - Slalom Maschile  
Night Event  
Canalone Miramonti  
Sporting Club Madonna di Campiglio



### SKI CROSS

#### VAL DI FASSA - SKI AREA SAN PELLEGRINO

8 febbraio 2025 - Fis World Cup M/F  
9 febbraio 2025 - Fis World Cup M/F  
Park Costabella  
Us Monti Pallidi

0461 384000 | Via A. Degasperi, 73 - Trento | [www.pastorelloauto.it](http://www.pastorelloauto.it)



**SUBARU**

**Pastorello**  
Dal 1970



**OFFERTE PARTICOLARI  
PER TESSERATI FISI**



## COPPA EUROPA



### SCI ALPINO

#### SAN GIOVANNI DI FASSA

15 dicembre 2024 - Slalom M  
Ski Stadium Aloch  
Ski Team Fassa



SKI TEAM  
POLISPORTIVA  
ALPE CIMBRA ASD

### SNOWBOARD

#### FOLGARIA - FONDO GRANDE

10 gennaio 2025 - Gigante Parallelo M/F  
11 gennaio 2025 - Slalom Parallelo M/F  
Pista Salizzona  
Ski Team Polispportiva Alpe Cimbra



### SKI CROSS

#### VAL DI FASSA - SKI AREA SAN PELLEGRINO

7 marzo 2025 - Coppa Europa M/F  
8 marzo 2025 - Coppa Europa M/F  
Park Costabella  
Us Monti Pallidi

## EVENTI INTERNAZIONALI



### SCI FONDO

#### VAL DI FEMME - LAGO DI TESERO

Skiri Trophy XCountry  
18 gennaio 2025 - Under 10 e Under 12 TC M/F  
19 gennaio 2025 - Under 14 e Under 16 TC M/F  
Gs Castello di Fiemme



### SCI FONDO

#### VAL DI FEMME E FASSA

52^ Marcialonga  
26 gennaio 2025 - 45 km e 70 km TC M/F  
Sc Marcialonga



### SCI ALPINO

#### FOLGARIA FONDO GRANDE

54° AlpeCimbra Fis Children Cup  
**4 febbraio 2025 - Selezioni Nazionali**  
Pista Martinella Nord - Slalom Under 16 M/F  
Pista Agonistica - Slalom Gigante Under 14 M/F  
**5 febbraio 2025 - Selezioni Nazionali**  
Pista Martinella Nord - Slalom Under 14 M/F  
Pista Agonistica Slalom Gigante Under 16 M/F

#### 7 febbraio 2025 - Criterium Internazionale

Pista Martinella Nord - Slalom Under 16 M/F  
Pista Agonistica - Slalom Gigante Under 14 M/F

#### 8 febbraio 2025 - Criterium Internazionale

Pista Martinella Nord - Slalom Under 14 M/F  
Pista Agonistica Slalom Gigante Under 16 M/F  
Sc TTS



# CANTINA VIVALLIS

VITICOLTORI IN VALLAGARINA



## WINE SHOP

### ORARI

DAL LUNEDÌ AL SABATO  
9.00 - 18.00

[WWW.VIVALLIS.IT](http://WWW.VIVALLIS.IT)

Via per Brancolino, 4 - 38060 Nogaredo - Trento

Tel. +39 0464 412073 - [info@vivallis.it](mailto:info@vivallis.it)





## CAMPIONATI ITALIANI



### SCI FONDO

#### VAL DI Fiemme - LAGO DI TESERO

11 gennaio 2025 - Sprint TC - Assoluti, under 23, under 20 e under 18  
 12 gennaio 2025 - 10 km TL - Assoluti, under 23, under 20 e under 18  
 Us Cornacci



### SCI ALPINISMO

#### PRIMIERO SAN MARTINO DI CASTROZZA

18 gennaio 2025 - Sprint  
 19 gennaio 2025 - Mixed Relay  
 Tutte le categorie  
 Gs Pavione



### SALTO E COMBINATA NORDICA

#### PELLIZZANO - VAL DI SOLE

1 febbraio 2025 - Salto e Combinata Under 14  
 Gs Monte Giner



### SALTO E COMBINATA NORDICA

#### PREDAZZO - LAGO DI TESERO

8 febbraio 2025 - Salto Under 16  
 9 febbraio 2025 - Combinata Under 16  
 Us Dolomitica



### SNOWBOARD

#### MADONNA DI CAMPIGLIO

Ursus Snowpark  
 12 marzo 2025 - Slopestyle Ragazzi, Allievi, Giovani e Assoluti M/F  
 13 marzo 2025 - Big Air Ragazzi, Allievi, Giovani e Assoluti  
 SCMDC TEAM Campiglio



### SNOWBOARD

#### MONTE BONDONE

16 marzo 2025 - Rail M/F Ragazzi, Allievi, Giovani e Assoluti  
 SCMDC TEAM Campiglio



### SCI ALPINO

#### VAL DI FASSA

1-6 aprile 2025  
 Campionati Italiani Assoluti SL - GS - SG - DH - SC - M/F  
 Sc FassActive



# omegarredi

GROUP

N A G O - T O R B O L E

[www.omegarredi.net](http://www.omegarredi.net)



## CONSEGNA **CHIAVI IN MANO**



PROGETTAZIONE  
su misura



Consegna e MONTAGGIO  
professionale



Gestione cantiere  
e DIREZIONE LAVORI

# Regolamento

## Gara tipo

**I regolamenti di gara inviati al Comitato e ai Giudici designati verranno controllati e trattati in Sede a disposizione degli interessati. Non saranno restituiti.**

**N.B. Tutti i regolamenti per le gare di sci effettuate nel Comitato Trentino dovranno essere redatti secondo il seguente schema:**

Lo (nome dello Sci Club o Società) indice e organizza, con l'approvazione del Comitato Trentino F.I.S.I. una gara di (specialità) valida quale prova (Tipo di gara). La gara avrà luogo (data) a (località) sulla pista (nome della pista) alle ore (orario) omologazione n°..... del .....

Partecipazione e caratteristiche tecniche dei percorsi: **valgono le norme riportate in Agenda degli sport invernali e norme particolari emanate dal Comitato Trentino F.I.S.I. 2024/2025.**

Le iscrizioni dovranno pervenire alla Società organizzatrice tramite il portale online.fisi.org entro il termine previsto dal regolamento di gara.

Il legale rappresentante della società iscrivente all'atto dell'iscrizione dei propri atleti ne attesta il tesseramento, l'idoneità medica prescritta, la conformità dei materiali utilizzati alle norme in vigore ed il pagamento delle relative quote di iscrizione.

Il sorteggio degli ordini di partenza avrà luogo durante la Riunione Capisquadra che verrà tenuta in ..... (indicare chiaramente la località, l'albergo o altro luogo del giorno ..... all'ora .....; ad essa saranno ammessi i soli rappresentanti di Società.

La manifestazione valida per l'assegnazione del Trofeo (indicare il nome) che sarà assegnato secondo la graduatoria ottenuta. (modalità).

La premiazione avrà luogo alle ore ..... del giorno ..... presso ..... è facoltà del Comitato Organizzatore apportare al presente regolamento tutte le modifiche che si rendessero necessarie per la migliore riuscita della manifestazione e della gara sempre che non siano in contrasto con quanto previsto dal R.T.F. e/o dall'Agenda degli Sport Invernali 2024/2025.

### Tassa iscrizione gare SCI ALPINO

CATEGORIA	
Baby / Cuccioli	€ 10,00
Ragazzi / Allievi	€ 10,00
FIS Junior	€ 20,00
Senior / Master	€ 20,00

### Tassa iscrizione gare SCI FONDO / BIATHLON

CATEGORIA	
Baby / Cuccioli	€ 10,00
Allievi / Ragazzi	€ 10,00
Juniores / Aspiranti	€ 10,00
Senior / Master	€ 10,00
Per l'intera staffetta	€ 15,00



LA TRASMISSIONE UFFICIALE DELLA  
FEDERAZIONE ITALIANA SPORT  
INVERNALI DEL TRENTINO

TUTTI I GIOVEDÌ DAL 12 DICEMBRE 2024 AL 3 APRILE 2025

**Su TRENTINO TV  
alle ore 20,40  
e in replica alle 23,15**

Anche in streaming  
e on demand  
su [www.trentinotv.it](http://www.trentinotv.it)  
e l'App trentinotv

**Su ALTO ADIGE TV  
Alle ore 20,30  
e in replica la domenica  
alle ore 15,30**

Si può rivedere anche sul web  
nel canale Vimeo – Fisi del  
Trentino, tramite link  
da [www.fisitrentino.it](http://www.fisitrentino.it)

**Su WELCOME IN  
(canale nazionale 226):  
il giovedì alle ore 20.40  
e in replica lo stesso  
giorno alle 23.15**



# Promemoria

## per le società organizzatrici

- Inviare al Comitato Trentino F.I.S.I. il regolamento della gara almeno 30 giorni prima della effettuazione della stessa. Tutti i regolamenti di gara devono essere stilati rispettando integralmente la forma del regolamento tipo pubblicato sul calendario gare del Comitato Trentino edizione 2024/2025. I regolamenti non saranno resi alle Società, ma trattenuti per visione presso il Comitato e pubblicati nella sezione gare del sito [www.fisitrentino.it](http://www.fisitrentino.it).
- Tutte le gare che per qualsiasi ragione non potranno essere effettuate alla data fissata non verranno rinviate e saranno definitivamente sospese (salvo decisioni contrarie del Comitato dettate da particolari necessità).
- Richiedere l'autorizzazione ed il servizio d'ordine alle autorità competenti.
- Stipulare una eventuale polizza di assicurazione integrativa a quella compresa nella affiliazione F.I.S.I. per danni a persone e cose derivanti dall'organizzazione della manifestazione.
- Richiedere sugli appositi moduli il servizio di cronometraggio almeno 30 gg. prima dello svolgimento della gara alla Segreteria Provinciale Cronometristi, c/o Casa dello Sport in via della Malpensada, 84 – Trento. Recapiti: Tel. 0461.986432 – mail: [crono.trento@ficr.it](mailto:crono.trento@ficr.it) – web: [www.assokronos.it](http://www.assokronos.it). L'obbligatorietà di richiedere il servizio cronometraggio alla FICr non sussiste per le gare di codice P0, P1, R1, R2 e R3. In ogni caso un adeguato servizio di cronometraggio ufficiale deve essere garantito.

### Prima della Gara

La composizione della giuria di gara è strutturata rispettando le norme dell'Agenda degli Sport Invernali 2024/2025. I Giudici designati dalla Federazione (sia essa una designazione nazionale oppure regionale) saranno ospiti del Comitato Organizzatore a partire dal giorno precedente la gara; per le discipline laddove sono previsti allenamenti ufficiali, dal giorno precedente gli allenamenti. Si prega di inviare ai Giudici designati, il regolamento, il programma della manifestazione con segnalazione della pista sulla quale si svolge la manifestazione, la documentazione relativa all'omologazione della pista ed ogni altra notizia che possa essere utile; vanno inoltre contattati urgentemente in caso di annullamenti, sospensioni, rinvii o altri problemi. Disporre gli addetti alla pista che avranno le mansioni di controlli di

porta e di giudice di arrivo. I contatti dovranno essere presi col delegato FISI designato. Si ricorda che anche gli apripista, come gli atleti, devono essere in regola con tessera F.I.S.I. e certificato d'idoneità valido. Un concorrente non può far parte della Giuria e nemmeno essere tracciatore o apripista nell'intera gara. Mettere a disposizione un calibro per eventuali controlli di pali e materiali. I sorteggi dovranno aver luogo durante la riunione capisquadra che si terrà alla vigilia della gara e non prima delle ore 18.00 in località di gara o in diversa località raggiungibile in non più di 20 minuti circa. Per la gara in notturna il sorteggio si dovrà fare al più tardi nella mattinata del giorno della gara. I percorsi di tutte le gare inserite nei calendari federali devono essere tracciati da allenatori qualificati dalla FISI-Scuola Tecnici Federali (STF), tesserati FISI ed in regola con gli aggiornamenti previsti da STF (gli elenchi aggiornati sono pubblicati sul sito federale – sezione STF).

In ogni manifestazione, per qualsiasi disciplina e specialità, l'organizzatore deve:

- predisporre il soccorso di primo intervento e recupero lungo la pista secondo le specifiche di ogni singola disciplina indicate nei capitoli di riferimento dell'Agenda Nazionale;
- assicurarsi che un medico sia sempre nelle immediate vicinanze e in contatto radio o telefonico con l'organizzatore; in base ai dettami dell'Agenda Sport Invernali specifici per ciascuna disciplina, può essere richiesta la presenza del medico direttamente sul campo di gara;
- assicurarsi che il soccorso di primo intervento sia in contatto radio telefonico, o con altro mezzo idoneo, con i mezzi di trasporto abilitati alla più vicina struttura ospedaliera;
- supporto medico per gli organizzatori di eventi FIS di Sci Alpino, Snowboard, Freestyle: vedi dettagli nel sito FIS (Medical Guide ed. 2011) e RIS.

L'organizzazione dovrà inoltre farsi carico di eventuali costi per questa attività se non diversamente concordati a carico del gestore dell'impianto/pista dove si svolge la competizione.

Nelle gare di sci alpino specialità DH e/o SG, un medico deve essere disponibile alla partenza per ogni eventuale intervento sulla pista e deve essere in comunicazione con la Giuria e con il personale di soccorso. Nelle gare di slittino un medico deve essere presente lungo il percorso di gara per ogni eventuale intervento sulla pista e







deve essere in comunicazione con la Giuria e con il personale di soccorso. Nelle gare di sci nordico il medico deve essere presente nel parterre.

Le nuove linee guida relative all'utilizzo del Defibrillatore Automatico Esterno (DAE) in applicazione della normativa sulla dotazione ed utilizzo dei Defibrillatori in ambito sportivo (D.M. 26/06/2017) prevedono quanto segue:

#### **D.M. 26/06/2017**

- Dal 1 luglio 2017 è in vigore l'obbligo di dotazione ed impiego dei defibrillatori semiautomatici (DAE) durante gare inserite nei calendari delle FSN ed altre attività sportive con modalità competitive (non è più previsto per gli allenamenti).
- L'obbligo si intende assolto con la presenza del DAE nell'impianto sportivo ove si svolge la gara e con la presenza in loco di personale formato PSSD.
- La società sportiva ha l'onere di verificare la regolare manutenzione ed il funzionamento del DAE e la presenza della persona formata al suo utilizzo.
- La mancanza del DAE comporta l'impossibilità a disputare la gara.
- Le disposizioni non si applicano alle attività che si svolgono al di fuori di impianti sportivi a carattere permanente.

#### **Discipline F.I.S.I. e D.M. 26/06/2017**

Rientrano nell'obbligo per Legge:

Bob, skeleton, slittino, biathlon, salto e CN, sci di fondo (se in impianto permanente).

Rientrano nell'obbligo per linee guida FIS: sci di fondo (gare sprint cittadine e gare in linea) ski-roll.

Non rientrano nell'obbligo (ma comunque raccomandato): Sci alpinismo, sci alpino, snowboard, freestyle, sci velocità, ski cross e sci d'erba.

Tutti gli atleti partecipanti alle varie manifestazioni o loro accompagnatori dovranno essere in grado di dimostrare l'iscrizione alla F.I.S.I. esibendo la tessera a qualsiasi eventuale richiesta da parte dei Giudici preposti. Tutte le Società organizzatrici devono attenersi ai regolamenti ufficiali. Quelli eventualmente stampati su depliant, se non corrispondenti a quelli ufficiali non hanno alcun valore. Tutti gli addetti ai lavori in pista (capicontrolli, controlli, rifornimenti, manutentori) dovranno essere facilmente identificati con opportuno bracciale o altro a scelta delle Società organizzatrici. Non verranno autorizzate altre gare oltre a quelle elencate nel calendario regionale.

Alle gare Fis e Fis Junior le società organizzatrici sono responsabili del controllo della regolarità dei materiali. Quindi è indispensabile che alla partenza sia presente un addetto nominato in sede di riunione di giuria. Qualora fosse accertata la non regolarità la persona addetta lo deve comunicare al Giudice di partenza il quale prov-

vederà, in accordo con il Delegato Tecnico, a non far partire il concorrente.

#### **Rimborso per annullamento gara**

Ad integrazione di quanto previsto nell'art. 1.8.1 dell'Agenda degli Sport Invernali, qualora, successivamente alla prima riunione e al sorteggio, la Giuria dovesse decidere di annullare la gara per cause di forza maggiore (condizioni meteo avverse, condizioni delle neve o altro), o comunque per cause non imputabili alla società organizzatrice, quest'ultima potrà trattenere un massimo del 50 % della tassa di iscrizione a parziale copertura delle spese sostenute.

#### **Dopo la Gara**

Inviare con sollecitudine alla Segreteria del Comitato Trentino:

- Una copia referto Gara e tutti i verbali di Gara
- Una copia ordine di partenza
- File Matrix della Gara tramite E-mail all'indirizzo: [segreteria@fisitrentino.it](mailto:segreteria@fisitrentino.it)

N.B. Per le classifiche delle gare FIS\_NJR è obbligatoria anche la classifica per società.

Tenuto conto delle tassative disposizioni pervenute dalla F.I.S.I. di Milano, si raccomanda, nella stesura delle classifiche, la massima chiarezza e precisione nel trascrivere le esatte denominazioni riportate nel calendario gare regionali: codex, data, codice, tipo, i nomi degli atleti, i punteggi e tutti gli altri dati.

Tanto si rende necessario in quanto gli stessi vengono registrati in un calcolatore elettronico che, anche per una sola banale differenza respinge la classifica e quindi non registra l'atleta interessato ed addirittura la classifica. Pertanto si consiglia l'utilizzo di un programma per la gestione delle classifiche che sia in grado di creare un file in formato matrix e sia anche compatibile con tutte le procedure di gestione on-line attivate dalla FIS – portale CONINET – e dal Comitato.

#### **Pubblicazione Classifiche**

Le classifiche di ogni gara devono essere personalizzate con la testata del circuito corrispondente che viene fornita dal Comitato Trentino, mentre gli sponsor della società organizzatrice della manifestazione potranno essere inseriti nel piede della classifica.

N.B. Il programma Sci Plus così come quello dei cronometristi prevede tali opzioni.

Le società organizzatrici sono tenute a pubblicare all'interno del portale online [fisi.org](http://fisi.org) i matrix delle gare da loro organizzate. Si richiede inoltre la pubblicazione sul sito internet [www.fisitrentino.it](http://www.fisitrentino.it), accedendo dall'area riservata alla gestione, anche delle classifiche in formato Pdf, per fornire così un servizio completo a ciascun utente.

**Obbligo visibilità sponsor circuito**

Ogni società organizzatrice di gare inserite nei circuiti istituzionali del Comitato Trentino FISI ha l'obbligo di rispettare il codice etico in materia di concorrenza pubblicitaria, non promuovendo all'interno della propria gara marchi di aziende commercialmente antagoniste con lo sponsor titolare del circuito. Regola valida anche per i campionati trentini.

I circuiti hanno la seguente denominazione: **Dao Conad** (baby e cuccioli sci alpino e sci di fondo), **Oros** (ragazzi sci alpino), **Itas Mutua** (allievi sci alpino e giovani-senior sci fondo), **Pastificio Felicetti** (Fis Junior sci alpino), **Dolomiti Energia** (Sci Alpino Giovani e Senior), **EuroBrico** (ragazzi sci fondo), **Casse Rurali Trentine** (allievi sci fondo), **Melinda** (snowboard), **MAK** (biathlon), **Cavit** (sci alpinismo - classifica club sci alpino), **Codipra** (salto e combinata nordica).

Ogni società, su richiesta dell'ufficio marketing del Comitato Trentino FISI, rispettando le esigenze del sodalizio organizzatore, deve mettere a disposizione lungo

il tracciato di gara, in zona arrivo o partenza spazi per dare visibilità agli sponsor dei relativi circuiti (striscioni e materiale promozionale).

Stesso criterio deve essere adottato per i pettorali di leader di circuito, qualora siano previsti. Il mancato rispetto di questa normativa da parte degli sci club verrà preso in giudizio dalla Commissione Giustizia e Disciplina del Comitato Trentino.

**Certificato di idoneità**

Tutti i tesserati alla F.I.S.I. che intendono svolgere attività agonistica, a qualsiasi livello, debbono essere in possesso del certificato di idoneità alla pratica dell'attività agonistica rilasciato dal Medico di medicina sportiva. Il Presidente della Società è garante dell'idoneità fisica dei suoi atleti in relazione alla partecipazione degli stessi alle gare, pertanto se ne assume tutte le responsabilità conseguenti. Per ulteriori chiarimenti consultare l'Agenda degli Sport Invernali.



## Tutela sanitaria

**17.1 – NORME GENERALI**

I partecipanti alle varie competizioni inserite nei calendari federali, oltre a essere tesserati FISI per la stagione agonistica corrente, devono ottemperare alle disposizioni contenute nei decreti ministeriali del 18/02/1982 e 28/02/1983 per la tutela sanitaria dell'attività sportiva agonistica e del DM del 24/04/2013, e successive modifiche ed integrazioni, per la tutela sanitaria dell'attività sportiva non agonistica.

**17.2 – ATTIVITÀ SPORTIVA AGONISTICA**

Sono considerati agonisti, ai sensi del DM del 18/02/1982, tutti i partecipanti a competizioni dei calendari federali. Per accedere agli accertamenti sanitari, gli atleti devono presentare alle strutture sanitarie della Regione di residenza secondo le rispettive normative regionali (ASL competente o altro Centro di Medicina dello Sport autorizzato dalla Regione), una richiesta scritta da parte della Società di appartenenza da cui risulti la qualifica di agonista. Tali richieste possono essere anche collettive.

**17.3 – Età minima per accesso attività agonistica**

DISCIPLINA	ETÀ
Freestyle	10
Slittino	10
Combinata Nordica	10
Salto Speciale	10
Biathlon	11
Sci Alpino	12
Snowboard	11
Sci Carving	11
Sci D'erba	11
Sci Fondo e Ski Roll	12
Sci di Velocità	15
Sci Alpinismo	15
Skeleton	14
Bob	15

# SNOW

SURELY NOT ONLY WATER

La nostra risorsa più preziosa  
è già qui che ti aspetta.



[pontedilegnotonale.com](http://pontedilegnotonale.com)



PONTEDILEGNO  
TONALE

*It's my nature*

## 17.4 IDONEITÀ SPORTIVA AGONISTICA

### 17.4.1-BOB, SKELETON e SLITTINO

Visita medica, esame urine, elettrocardiogramma a riposo, esame neurologico, elettroencefalogramma nel corso della prima visita.

### 17.4.2-BIATHLON

Visita medica, esame urine, elettrocardiogramma a riposo e dopo sforzo, esame spirometrico, esame otorinolaringoiatrico con audiometria.

### 17.4.3-SCI ALPINO

Gare FIS – tutte le specialità

Gare FIS-Discesa Libera e Super Gigante, a partire dalla categoria Aspiranti, con l'esclusione delle categorie Allievi e Ragazzi

Accertamenti previsti: Visita medica, esame urine, elettrocardiogramma a riposo e dopo sforzo, esame spirometrico, esame neurologico, elettroencefalogramma nel corso della prima visita.

**AVVERTENZA: Poiché l'esito dell'elettroencefalogramma deve essere trattenuto dal centro medico visitatore, si consiglia l'atleta di conservare l'originale o copia autentica da esibire in caso di visite successive presso centri di medicina dello sport diversi da quello di prima visita.**

### Gare FIS – Sci Alpino: Slalom Speciale, Slalom Gigante

Accertamenti previsti: Visita medica, esame urine, elettrocardiogramma a riposo e dopo sforzo, esame spirometrico, esame neurologico.

N.B.: alle gare di Super Gigante delle sole categorie Allievi e Ragazzi possono partecipare anche atleti in possesso dell'idoneità medica riferita solo a Slalom Gigante e Slalom.

### 17.4.4-FREESTYLE, SCI D'ERBA, SNOWBOARD, TELEMARK

Accertamenti previsti: Visita medica, esame urine, elettrocardiogramma a riposo e dopo sforzo, esame spirometrico, esame neurologico.

### 17.4.5 – SCI DI VELOCITÀ – SALTO – COMBINATA NORDICA

Visita medica, esame urine, elettrocardiogramma a riposo e dopo sforzo, esame spirometrico, esame neurologico, elettroencefalogramma nel corso della prima visita.

**AVVERTENZA: Poiché l'esito dell'elettroencefalogramma deve essere trattenuto dal centro medico visitatore, si consiglia l'atleta di conservare l'originale o copia autentica da esibire in caso di visite successive presso centri di medicina dello sport diversi da quello di prima visita.**

### 17.4.6-SCI FONDO/SKIROLL e SCI ALPINISMO

Visita medica, elettrocardiogramma a riposo e dopo sforzo, esame delle urine ed esame spirometrico.

### 17.5-TRAUMA CRANICO

Ogni atleta che subisce un trauma cranico deve sospendere l'attività sportiva praticata e sottoporsi a visita di controllo prima di riprenderla.

### 17.6 – VALIDITÀ IDONEITÀ MEDICA

L'idoneità sanitaria ha validità un anno solare dalla data di emissione e per le sole discipline indicate sul documento. Le Società sono invitate a dissociare il momento del tesseramento da quello della certificazione sanitaria, al fine di una migliore operatività dei centri medici.

### 17.7-ATTIVITÀ SPORTIVA NON AGONISTICA

Sono da considerarsi gare a carattere esclusivamente promozionale, e come tali attività non agonistica:

- tutte le gare delle categorie Cuccioli, Baby, Super Baby e Baby Sprint;
- le gare dei Giochi Sportivi Studenteschi nelle fasi precedenti a quella nazionale;
- le gare promozionali non incluse nei calendari nazionali;
- tutte le gare sociali.

Tutti i soggetti partecipanti alle gare di cui sopra devono essere in possesso del certificato di idoneità alla pratica sportiva di tipo non agonistico, rilasciato dal medico di medicina generale o dal pediatra di libera scelta, relativamente ai propri assistiti, dal medico specialista in medicina dello sport o dai medici della Federazione Medico Sportiva Italiana, sulla base del modello dell'allegato C al D.M. 24/04/2013.

La certificazione ha validità annuale dalla data di emissione.

### 17.8-NORME da SEGUIRE in CASO di INFORTUNIO

Il dettaglio delle norme procedurali in caso di infortunio e la relativa modulistica sono disponibili sul sito [www.fisi.org](http://www.fisi.org) nella sezione riservata all'Assicurazione.





**VAL DI Fiemme  
Obereggen**  
OLTRE 100 KM DI PISTE

**latemar**  
dolomites

Alpe  
Cermis  
RECREATION, SKIING & SPA

SKI AREA  
**ALPE LUSIA**  
BELLAMONTE · MOENA



credits by G. Penozzo

**Diamo spazio  
alle vostre  
emozioni**

[www.fiemme-obereggen.it](http://www.fiemme-obereggen.it)



**DOLOMITI  
SUPERSKI**

# Omologazione piste

## Responsabile omologazioni piste:

Gianpiero Vinante, Cavalese, Tel. 348 9206983

## e-mail

omologatori@fisitrentino.it

## Norme generali

Tutte le gare inserite nel CALENDARIO GARE NAZIONALE e REGIONALE, devono svolgersi su piste e tracciati regolarmente omologati, con l'esclusione delle gare promozionali non inserite in un calendario Federale.

Per la sola disciplina sci fondo possono essere disputate gare inserite nel CALENDARIO GARE NAZIONALE e REGIONALE su piste prive di un certificato di omologazione nazionale le seguenti tipologie di gara:

- Gran Fondo e Promozionali
- Sprint individuali e a squadre
- Gimkana e XCX
- Gare di qualsiasi tipologia delle categorie giovanissimi (U8, U10 e U12) in quanto categorie non agonistiche.
- Gare Master e cittadini

Le gare promozionali e le competizioni riservate alle categorie master (e cittadini) disputate su piste non omologate, non assegnano punti FIS agli atleti.

L'omologazione di una pista, intesa per ogni singola disciplina, specialità e categoria, si distingue nei seguenti livelli:

**OMOLOGAZIONE INTERNAZIONALE** richiesta per gare Internazionali (FIS e FIS giovani) e per gare nazionali "open";

**OMOLOGAZIONE NAZIONALE** richiesta per gare di calendario Nazionale, Regionale e Provinciale;

Per una pista che presenti scadenza sia internazionale che nazionale l'ente gestore dovrà presentare richiesta distinta per la riomologazione nazionale e internazionale e provvedere al pagamento delle relative quote. Per le nuove piste da omologare si dovrà presentare richiesta distinta per internazionale e/o nazionale e provvedere al pagamento delle relative quote. La Federazione provvederà alla nomina di due omologatori (nazionale + internazionale) che, se possibile, svolgeranno ispezione congiunta e provvederanno al rilascio dell'omologazione di loro competenza. Le spese dei due omologatori (diaria, vitto, alloggio, rimborsi viaggio) sono a carico dell'Ente Gestore richiedente e secondo le rispettive normative vigenti (Nazionale o Internazionale).

Nel caso in cui l'ente gestore richieda solo l'omologazione Internazionale NON verrà rilasciata la corrispondente Nazionale senza la specifica richiesta da parte dello stesso. La procedura sopra indicata vale per tutte le discipline per cui i regolamenti prevedono la necessità di utilizzo di apposita pista omologata per lo svolgimento delle competizioni inserite nei calendari nazionali e internazionali. L'elenco delle piste omologate, con relativa scadenza di validità, è consultabile in Internet sul sito [www.fisi.org](http://www.fisi.org) alla pagina Federazione -> Piste -> Elenco piste.

## Procedura e termine per le domande di omologazione

Le domande di omologazione e/o riomologazione devono pervenire, unicamente per il tramite del Comitato Trentino FIS alla Segreteria della Commissione Omologazione Piste secondo le modalità definite dalla Commissione e divulgate con apposita circolare infor-

## TABELLA RIASSUNTIVA DELLA PROCEDURA PER LE OMOLOGAZIONI

Descrizione	Data	Da chi va trasmesso/comunicato	A chi va trasmesso/comunicato
Domande nuove omologazioni o rinnovo	15 maggio	Ente Gestore	Responsabile Regionale piste di Comitato Regionale
Trasmissione richieste alla FIS Nazionale	20 maggio	Responsabile Regionale piste di Comitato Regionale	Segreteria Nazionale Commissione Piste
Incarichi omologatori	30 giugno	Segreteria Commissione Piste	Omologatore FIS incaricato
Esecuzione lavori minimali	31 ottobre	Ente Gestore	Omologatore FIS incaricato
Documentazione finale da allegare al verbale	30 novembre (pena decadenza)	Ente Gestore	Omologatore FIS incaricato
Esecuzione lavori significativi	2 anni dalla domanda pena decadenza della domanda	Ente Gestore	Omologatore FIS incaricato

Non sarà più possibile richiedere un'autorizzazione temporanea per singolo evento, attraverso i Comitati Regionali, e pertanto tutte le competizioni di calendario federale (nazionale e/o regionale) delle discipline tecniche dello sci alpino e dello sci di fondo dovranno svolgersi unicamente su pista omologata fatto salvo quanto previsto per lo Sci di Fondo. Sci Alpino-Tutte le gare FIS in Italia devono svolgersi su piste omologate per il livello internazionale, pertanto, ai Delegati Tecnici FIS non è consentito applicare quanto previsto da art. 601.4.9.1 ICR (GS-SL su piste non omologate per cause di forza maggiore).



mativa. Il Responsabile Regionale Piste, al ricevimento della domanda di omologazione, provvederà a vidimare la stessa previo controllo dell'avvenuto espletamento da parte del richiedente degli oneri amministrativi, provvedendo quindi ad inviare la domanda di omologazione alla Commissione Nazionale Omologazione Piste.

Le domande pervenute dopo la data fissata dalla Commissione e divulgata con apposita circolare informativa si intenderanno, normalmente, riferite all'anno successivo. Sarà discrezione della Commissione Omologazione Piste Nazionale accettare le domande presentate dopo la scadenza fissata, come anche, in questi casi, l'applicazione o meno di una penale amministrativa. Alla domanda l'Ente richiedente allega la seguente documentazione:

#### Per la disciplina SCI ALPINO:

1. Planimetria in scala adeguata (UNI A4 o UNI A3), con curve di livello con equidistanza di almeno 5 metri, con evidenziati dettagli e/o ostacoli fissi come impianti di risalita, pozzetti e cannoni dell'innevamento, gruppi di alberi, attraversamenti, reti fisse di protezione già esistenti, etc.;
2. Profilo altimetrico in scala 1:2.500 o adeguata (UNI A4) tracciato sull'asse della pista, completo di quote, distanze parziali e progressive, pendenze percentuali calcolate per tratti omogenei, indicazione dei punti di partenza ed arrivo;
3. Fotografia panoramica della pista con disegno del tracciato, meglio se invernale.

#### Per la disciplina SCI FONDO:

1. Planimetria in scala adeguata (UNI A4 o UNI A3), con curve di livello con equidistanza di almeno 5 metri, con evidenziati i tracciati da omologare, i tratti di collegamento per eventuali diversi percorsi, lo stadio ed il verso di percorrenza di ciascun tracciato;
2. Pianta dello stadio in scala adeguata (rientrante in un formato A4);
3. Relazione sulla base del modello standard disponibile sul sito;
4. Tabella rilevamento dei dati identificativi del profilo della pista.

#### Per la disciplina SLITTINO:

1. Planimetria in scala adeguata (UNI A4 o UNI A3), con curve di livello con equidistanza di almeno 5 metri, con evidenziati dettagli e/o ostacoli fissi presenti oltre il bordo pista per almeno 10 m, come impianti di risalita, pozzetti e cannoni dell'innevamento, gruppi di alberi, attraversamenti, reti fisse di protezione già esistenti, etc.;
2. Profilo altimetrico in scala 1:2.500 o adeguata (UNI A4) tracciato sull'asse della pista, completo di quote, distanze parziali e progressive, pendenze

percentuali calcolate per tratti omogenei, indicazione dei punti di partenza ed arrivo;

3. Almeno n. 4 sezioni trasversali scala 1:100;
4. Fotografia panoramica della pista con disegno del tracciato.

#### Per la disciplina SCI D'ERBA:

1. Planimetria in scala adeguata (UNI A4 o UNI A3), con curve di livello con equidistanza di almeno 5 metri, con evidenziati dettagli e/o ostacoli fissi come impianti di risalita, pozzetti e cannoni dell'innevamento, gruppi di alberi, attraversamenti, reti fisse di protezione già esistenti, etc.;
2. Profilo altimetrico in scala 1:2.500 o adeguata (UNI A4), completo di quote, distanze parziali e progressive, con indicazione dei punti di partenza ed arrivo;
3. Fotografia panoramica della pista con disegno del tracciato.

#### Per la disciplina TRAMPOLINI: (solo riomologazione – i nuovi trampolini sono soggetti ad approvazione preventiva del progetto ai sensi dell'art. 70.2.7 del Regolamento Commissione Nazionale Piste – edizione dicembre 2007)

1. Analisi trampolino sulla base del modello standard disponibile sul sito;
2. Planimetria del/dei trampolino/i in scala adeguata (UNI A4 o UNI A3), con curve di livello con equidistanza di almeno 5 metri;
3. Profilo del/dei trampolino/i in scala adeguata (UNI A4 o UNI A3);
4. Fotografia panoramica del trampolino.

#### Validità certificati di omologazione

La validità dei certificati di omologazione nazionale è:

- Sci Alpino: 5 (cinque) anni per DH e SG e di 10 (dieci) anni per GS e SL
- Sci Alpino su ghiacciaio: 2 (due) anni
- Sci Fondo: 5 (cinque) anni con possibilità, se sussistono le condizioni definite dall'art. 30.6.2 del Regolamento omologazione piste, di ottenere, un nuovo certificato di omologazione per i successivi 5 anni rilasciato su semplice richiesta, secondo le modalità definite dalla Commissione e divulgate con apposita circolare informativa.
- Trampolini di salto: 5 (cinque) anni
- Sci d'erba: 10 (dieci) anni
- Slittino: 5 (cinque) anni
- Bob: 5 (cinque) anni

#### Norme Amministrative

Alla domanda di omologazione dovrà essere unita copia della contabile di avvenuto pagamento con bonifico bancario presso Banca Nazionale del Lavoro, IBAN IT50Y0100501601000000140162



# L'INVERNO CHE TI ACCOGLIE.



Scopri la storia  
di Aleksander  
su [vita Trentino.info](http://vita Trentino.info)



“Qui posso allenarmi, ma anche rilassarmi  
immergendomi nella natura.  
Mi sento a casa.”

**Aleksander Aamodt Kilde**  
SCIATORE DI COPPA DEL MONDO



RESPIRA, SEI IN **TRENTINO**





**Per l'omologabilità di una pista, per ciascuna categoria, sono definiti i seguenti dislivelli massimi e minimi:**

Categoria	DH	DH IN 2 PROVE	SG	SL	GS	PAR
U10 Baby e Superbaby m/f	--	--	--	120 max	180 max	--
U12 Cuccioli m/f	--	--	--	120 max	200 max	35/70
U14 Ragazzi m/f	--	--	250/450	100/160	200/300	35/70
U16 Allievi m/f	--	--	250/450	100/160	200/350	35/70
Giovani/Seniores maschile	400/1000	300/400	300/650	120/200	200/400	50/100
Giovani/Seniores femminile	400/700	300/400	300/500	120/200	200/350	50/100
Master m/f	--	--	300/500	120/200	200/350	50/100

(indicando nome della pista, località nonché l'eventuale numero di omologazione se trattasi di rinnovo) con le seguenti quote:

#### Sci Alpino

- € 200,00 per richiesta di omologazione di una specialità
- € 225,00 per richiesta di omologazione di due specialità
- € 325,00 per richiesta di omologazione di tre specialità
- € 350,00 per richiesta di omologazione di quattro specialità

#### Sci Fondo

- € 200,00 per richiesta di omologazione con uno o più anelli
- € 50,00 quota per rinnovo di omologazione

#### Sci d'Erba

- € 200,00 per richiesta di omologazione di una specialità
- € 225,00 per richiesta di omologazione di due specialità
- € 325,00 per richiesta di omologazione di tre specialità
- € 350,00 per richiesta di omologazione di quattro specialità

#### Slittino

- € 175,00 quota apertura pratica-per una disciplina
- Trampolino
- € 175,00 quota apertura pratica per omologazioni contemporanee estiva ed invernale sullo stesso trampolino
- € 350,00 quota apertura pratica per omologazioni non contemporanee estiva ed invernale sullo stesso trampolino.

#### Rinnovo delle omologazioni

Scaduto il certificato, alla richiesta di riomologazione dovrà essere presentata una nuova documentazione, compresa la quota prevista per nuove omologazioni. Per il solo sci fondo, se sussistono le condizioni definite dall'articolo 30.6.2 del Regolamento Omologazione Piste, di ottenere, una sola volta, un nuovo certificato di omologazione per i successivi 5 anni rilasciato su semplice richiesta, secondo le modalità definite dalla Commissione e divulgata con apposita circolare informativa.

#### Ispezioni

All'omologatore nazionale incaricato dell'ispezione è dovuto da parte del richiedente il rimborso di vitto, alloggio, spese vive sostenute (autostrada, parcheggi, ecc.), più in rimborso chilometrico pari a 0,37 €/km (secondo normativa CONI/FISI del 1 gennaio 2018) e una diaria giornaliera di € 82,00.

#### Omologatori Nazionali Del Comitato Trentino:

**Sci Alpino:** Alimonta Adriano-Madonna di Campiglio; Bonvicin Oliver-Lavis; Deflorian Mirko – Tesero; Nave Walter-Rovereto; Pellegrini Nicola – Male; Peterlini Marco – Rovereto; Peterlini Roberto – Moena; Rossi Luigi-Soraga; Scarian Luca – Varena; Togni Francesco – Cavalese; Vanzo Pietro – Tesero; Vinante Giampiero-Cavalese

**Sci Alpino discipline veloci (SG e DH):** Alimonta Adriano-Madonna di Campiglio; Peterlini Marco – Rovereto; Peterlini Roberto – Moena; Vinante Giampiero-Cavalese

**Sci Nordico:** Girotti Alessandro – Moena; Macor Enzo-Predazzo; Mazzurana Giuseppe – Brentonico; Vanzo Pietro – Tesero

**Trampolini:** Vanzo Pietro – Tesero

**Sci Erba:** Parisi Roberto – Andalo (Internazionale)

**Omologatori Internazionali Sci Alpino:** Rigoni Ernesto-Trento

**Sci Nordico:** Macor Enzo – Predazzo; Vanzo Pietro – Tesero

**Trampolini:** Vanzo Pietro – Tesero

**Membro della Commissione Giudici di Gara**

**Membro della Commissione Omologazione Piste nazionale**

Vanzo Pietro

**Responsabile Omologazione Piste di tutte le discipline:** Giampiero Vinante

**SPM**  
S.P.A. SB SPORT EQUIPMENT



# THE RIGHT PARTNER FOR YOUR RACE





# Regolamento Festa dello Sci

## Sci Alpino

### CIRCUITO DAO CONAD

A fine stagione, verrà stilata una graduatoria individuale per categoria e anno valida per la "Festa dello Sci". La classifica sarà ricavata assegnando ad ogni atleta il punteggio stabilito dall' Agenda degli Sport Invernali 2024/2025 (Tab. Coppa del Mondo) considerando la somma dei punteggi ottenuti nelle 2 gare intercircoscrizionali e nella Finale Regionale per le categorie cuccioli 1 e cuccioli 2. Per le categorie baby si considererà il punteggio ottenuto nella Fase Regionale sommato ai 2 migliori punteggi ottenuti nelle 5 gare circoscrizionali. Saranno premiati i primi 3 atleti di ogni categoria e anno.

### CIRCUITI OROS e ITAS MUTUA

#### Discipline tecniche (SL-GS-SG-SX)

A fine stagione, verrà stilata una graduatoria individuale per categoria valida per la "Festa dello Sci". La classifica, sarà ricavata assegnando ad ogni atleta il punteggio stabilito dall'Agenda degli Sport Invernali 2024/2025 (Tab. Coppa del Mondo) acquisiti nelle gare di CR nelle RQ/ALL e nelle ICR. Saranno premiati i primi 3 atleti classificati di ogni categoria.

### CIRCUITO PASTIFICIO FELICETTI

A fine stagione, verrà stilata una graduatoria individuale per categoria valida per la "Festa dello Sci".

## Sci Fondo

### CIRCUITO DAO CONAD

A fine stagione, per la categoria cuccioli, verrà stilata una graduatoria individuale valida per la "Festa dello Sci". La graduatoria verrà effettuata attraverso la somma dei punteggi acquisiti da ogni atleta nella mass start intercircoscrizionale e nei campionati trentini due sulla base della tabella di Coppa del Mondo.

### CIRCUITO EUROBRICO E CASSE RURALI TARENTINE

A fine stagione, verrà stilata una graduatoria individuale per categoria valida per la "Festa dello Sci". La graduatoria verrà effettuata attraverso la somma

La classifica, sarà ricavata assegnando ad ogni atleta il punteggio stabilito dall'Agenda degli Sport Invernali 2024/2025 (Tab. Coppa del Mondo), tenendo in considerazione i 5 migliori punteggi acquisiti nelle gare inserite in calendario. Saranno premiati i primi 3 atleti classificati di ogni categoria.

### CIRCUITO DOLOMITI ENERGIA

A fine stagione, verrà stilata una graduatoria individuale per categoria valida per la "Festa dello Sci". La classifica, sarà ricavata assegnando ad ogni atleta il punteggio stabilito dall'Agenda degli Sport Invernali 2024/2025 (Tab. Coppa del Mondo), tenendo in considerazione i 5 migliori punteggi acquisiti nelle gare a carattere regionale. Saranno premiati i primi 3 atleti classificati di ogni categoria.

### PREMIO CAVIT

Ad ogni gara dei circuiti giovanili di sci alpino (baby, cuccioli, ragazzi, allievi e giovani) viene creata una classifica per somma di punti riservata alle società partecipanti. Ad ogni gara verrà consegnato un premio Cavit per il primo classificato e a fine stagione verrà decretato il **Miglior Club 2025 – Premio Cavit**. Un'iniziativa che vuole premiare chi lavora dietro le quinte per far crescere i nostri sciatori, dai dirigenti sportivi agli allenatori che seguono sul campo i tanti giovani atleti.

dei punteggi acquisiti da ogni atleta nelle 4 gare indicative, nelle 2 prove di Campionato Trentino e nella intercircoscrizionale sulla base della tabella di Coppa del Mondo.

### CIRCUITO ITAS MUTUA

A fine stagione verrà stilata una graduatoria individuale per ogni categoria. La graduatoria verrà effettuata attraverso la somma dei punteggi acquisiti da ogni atleta nelle 4 gare zonali e nelle 2 prove di Campionato Trentino sulla base della tabella di Coppa del Mondo. È previsto un premio per i primi 3 atleti classificati di ogni categoria.

## Graduatorie società di tutte le discipline

A fine stagione verrà stilata una graduatoria riservata alle Società di tutte le discipline, che parteciperanno ai dodici circuiti DAO CONAD-OROS-ITAS MUTUA-PASTIFICIO FELICETTI-DOLOMITI ENERGIA-EUROBRICO-CASSE RURALI TARENTINE-MELINDA-MAK-CA-

VIT-CODIPRA ricavata sommando i punti acquisiti da ogni singolo atleta in tutte le gare individuali inserite nel proprio circuito come da regolamenti. Per alcune discipline si terrà conto dei piazzamenti in Coppa Italia. Saranno premiate le prime 3 Società Classificate.

# Sci Alpino

## Staff Tecnico

### Responsabile Settore

Marco Peterlini

### Direttore Tecnico

Matteo Guadagnini

### Allenatori

Rudj Redolfi

*(squadra femminile)*

Paolo Ferrari e Nicolò Menegalli

*(squadra maschile)*

### Preparatore Atletico

Luca Scarian

### Commissione Alpino

Marco Peterlini

#### *Circoscrizione A:*

Massimo Menapace, Michele Bulanti, Aldo Bonani, Ervino Seppi, Greta Andreoli, Dean Slaifer Ziller.

#### *Circoscrizione B:*

Riccardo Franceschetti, Mauro Morandini, Cesare Pastore, Massimo Vanzetta, Stefania Colombo.

#### *Circoscrizione C:*

Giovanni Marcon, Moreno Zeni, Ruggero Carbonari, Stefano Stelzer, Walter Nave, Francesco Da Villa, Ugo Giongo, Fabrizio Bertoldi.

### Responsabile circuito Pulcini

Stefano Stelzer

### Responsabili circuito Children

Greta Andreoli

Francesco Da Villa

### Responsabile circuito Giovani

Walte Nave

### Responsabile Fis extraregionali

Ruggero Carbonari

### Responsabile circuito Senior e Master

Gian Luca Porta

### SQUADRA MASCHILE

<b>Tommaso Speri</b>	2004	Gs Fiamme Oro
<b>Tommaso Olcese</b>	2004	Us Monti Pallidi
<b>Tommaso Mobiglia</b>	2005	Ski Team Fassa
<b>Daniele Mastrobattista</b>	2005	Us Monti Pallidi
<b>Amedeo Malossini</b>	2005	Ski Team Falconeri
<b>Federico Fontana</b>	2006	Us Monti Pallidi
<b>Mirko Focher</b>	2006	Sc Vermiglio Tonale Peio
<b>Edoardo Baldo</b>	2005	Gs Fiamme Gialle
<b>Sebastiano Zorzi</b>	2005	Gs Fiamme Gialle

### SQUADRA FEMMINILE

<b>Francesca Sempregon</b>	2005	Ski Team Falconeri
<b>Marta Giarretta</b>	2007	Ski Team Falconeri
<b>Camilla Gottardi</b>	2007	Us Monti Pallidi

### OSSERVATI

<b>Pietro Chincarini</b>	2004	Ski Team Falconeri
<b>Tommaso Scagnol</b>	2005	Ski Team Fassa
<b>Riccardo Pasquarella</b>	2005	Ski Team Fassa
<b>Giacomo Nicolini</b>	2006	Ski Team Falconeri
<b>Andrea Armari</b>	2006	Sporting Campiglio
<b>Luca Larcher</b>	2007	Val Di Fiemme Ski Team
<b>Riccardo Trentini</b>	2007	Sci Club Città Di Rovereto
<b>Luca Loranzi</b>	2007	Sporting Campiglio
<b>Thomas Liberatore</b>	2008	Ski Team Fassa
<b>Francesco Andreatta</b>	2008	Ski Team Fassa

### OSSERVATE

<b>Chiara Roat</b>	2007	Sci Club Città Di Rovereto
<b>Rachele Capretti</b>	2007	Sporting Campiglio
<b>Annachiara Marchesi</b>	2007	Ski Team Alpe Cimbra
<b>Lavinia Paci</b>	2008	Sporting Campiglio
<b>Azzurra Leonardi</b>	2008	Sporting Campiglio

Tommaso Mobiglia







## Norme di partecipazione alle gare

### CRITERIUM NAZIONALE CUCCIOLI

Possono partecipare per il Comitato Trentino n°15 Cuccioli/ F(U11), 15 Cuccioli/F(U12), 18 Cuccioli/M(U11) e 18 Cuccioli/M (U12), in base alla sommatoria dei due migliori punteggi acquisiti nelle tre gare della fase Intercircostrazionale e Finale del circuito Regionale. In caso di parità del punteggio si prenderà in considerazione il miglior piazzamento acquisito nelle due gare selezionate. Le gare si svolgeranno nelle discipline dello Slalom Speciale con palo corto leggero, Ski Cross e Slalom Gigante. Per ulteriori specifiche si fa riferimento all'Agenda degli Sport Invernali 2024/2025. Sarà compito del responsabile del Circuito Dao Conad, previa consultazione con il responsabile dello Sci Alpino, adottare eventuali nuove strategie per completare le graduatorie e gestire eventuali variazioni del Regolamento Nazionale Fisi.

### CI/RAG-CI/ALL

Possono partecipare per il Comitato Trentino 11 Rag/M, 10 Rag/F, 11 All/M e 10 All/F in base alla somma dei migliori 4 punteggi FIS (punti gara ad esclusione della penalità), compresi i Campionati trentini di SX, ottenuti nelle quattro gare di CR, nelle tre RQ/ALL e nelle due ICR con al massimo due punteggi per singola specialità. Relativamente ai Campionati trentini di SX, per questa specialità verranno assegnati i punti FIS (punti gara) solamente ai primi nove atleti classificati nel seguente modo: 0 punti al primo, 5 punti al secondo, 10 punti al terzo, 15 punti al quarto, 20 punti al quinto, 25 punti

al sesto, 30 punti al settimo, 35 punti all'ottavo e 40 punti al nono.

Oltre ai posti sopra assegnati è previsto in aggiunta un ulteriore posto per scelta tecnica che verrà assegnato a cura del Responsabile dello Sci Alpino.

In caso di parità di punteggio, per determinare la posizione in graduatoria, si terrà conto dei punti scartati nei CR, nelle RQ/ALL e nelle ICR. Saranno ammessi di diritto tutti gli atleti che si qualificheranno alla fase internazionale del Trofeo Alpecimbra FIS Children Cup. I gruppi di merito per ogni specialità SL-GS-SG-SX saranno determinati da una commissione ristretta formata da un rappresentante per ogni circoscrizione individuato all'interno della Commissione Sci Alpino e dal Responsabile della commissione (Marco Peterlini). Per la formazione dei gruppi di merito verranno prese a valutazione, anche se non vincolante, i migliori due risultati acquisiti in ogni singola specialità dai vari atleti nelle gare di valenza intercircostrazionale e Campionati trentini.

### SELEZIONE TROFEO ALPECIMBRA FIS CUP

Si qualificano alla selezione nazionale dell'Alpecimbra FIS Children CUP i primi 4 maschi e le prime 3 femmine della gara di GS e di SL interc precedentemente disputate senza ripescaggi (senza la qualifica del quinto se uno dei quattro, nel caso maschile ma analogo per il femminile, si è già qualificato nella gara precedente). Un posto verrà assegnato per scelta tecnica a cura del Responsabile dello Sci Alpino.





Si completa la squadra trentina che partecipa alla selezione nazionale dell'Alpecimbra FIS Children CUP, selezionando gli atleti in base al miglior punteggio FIS (punti gara) ottenuto nelle gare intercircostrizionali precedentemente disputate.

In caso di parità di punteggio sarà preso in considerazione il punteggio scartato. In caso d'ulteriore parità sarà considerato il punteggio ottenuto nella gara di GS. I gruppi di merito per ogni specialità SL-GS saranno determinati da una commissione ristretta formata da un rappresentante per ogni circoscrizione individuato all'interno della Commissione Sci Alpino e dal Responsabile della commissione (Marco Peterlini). Per la formazione dei gruppi di merito verranno prese a valutazione, anche se non vincolanti, i migliori due risultati acquisiti in ogni singola specialità dai vari atleti nelle gare di valenza intercircostrizionale specialità SL-GS precedentemente disputate.

### SELEZIONE NAZIONALE TROFEO PINOCCHIO

Possono partecipare per il Comitato Trentino gli atleti che hanno acquisito i punteggi più bassi in base alla somma dei due migliori punteggi dello SL e i due migliori punteggi del GS (si intendono i punti gara) ottenuti nelle gare RQ/ALL e ICR di GS e SL disputate prima della selezione. La squadra verrà completata con i primi tre classificati per ogni categoria della gara di qualificazione al Trofeo Pinocchio. Nel caso che i primi tre posti siano occupati da atleti già qualificati con i criteri sopra riportati, si prenderanno i primi atleti non qualificati a prescindere dalla posizione ottenuta nella gara di qualificazione.

### FIS\_NJR

Possono partecipare tutti gli atleti appartenenti alle categorie Aspiranti e Giovani M/F del Comitato Trentino purché in regola con l'idoneità agonistica e l'iscrizione alle Liste FIS. Iscrizioni per società tramite il Comitato Trentino entro il terzo giorno antecedente la gara. **IMPORTANTE** le eventuali variazioni alle iscrizioni dovranno pervenire in sede di riunione di giuria. La giuria non accetta iscrizioni in mancanza della conferma del comitato regionale di appartenenza. In mancanza o in ritardo della comunicazione la tassa relativa verrà addebitata alla società. Le iscrizioni degli atleti appartenenti alle società del Comitato Trentino devono pervenire entro i tre giorni antecedenti alla prima riunione di giuria. Le iscrizioni per gli atleti appartenenti ad altri Comitati in base ai posti disponibili devono pervenire tramite i Comitati di appartenenza, entro il quinto giorno antecedente la gara. Partecipazione straniera 25 atleti e comunque come disposto dalle norme internazionali FIS e dall'agenda dello sciatore nazionale.

Gli atleti del Comitato Trentino appartenenti alla Cat. Aspiranti Masch./Femm. nel caso non partecipassero

alle FIS\_NJR inserite nel circuito PASTIFICIO FELICETTI, nelle date delle stesse non potranno partecipare ad altre competizioni Internazionali. Si fa deroga solamente per gli eventuali atleti convocati dalla Direzione Agonistica.

**CAMPIONATI TRENTINI.** Vengono assegnate le medaglie ai primi 3 classificati della gara Fis NJR (podio assoluto giovani) e ai primi tre classificati delle categorie aspiranti.

### CI/JUN

Possono partecipare per il Comitato Trentino gli atleti convocati dalla Direzione Agonistica in base ai contingenti riportati sull'Agenda dello Sciatore Nazionale.

### CI/ASP

Possono partecipare per il Comitato Trentino gli atleti convocati dalla Direzione Agonistica in base ai contingenti riportati sull'Agenda dello Sciatore Nazionale. La squadra del Comitato Trentino verrà formata tenendo conto della classifica provvisoria del circuito PASTIFICIO FELICETTI, fino all'ultima data utile di convocazione prima dell'evento tricolore, tenendo conto dei 5 migliori risultati ottenuti nelle gare dello stesso circuito (sia NJR sia FIS\_CIT). La D.A. si riserva la possibilità di ammettere d'ufficio, 1 maschio e 1 femmina.

### GIOVANI, SENIORES, MASTER M/F

Si fa riferimento alle disposizioni incluse nell'Agenda degli Sport Invernali 2024/2025.

### REGOLAMENTO PER TUTTE LE GARE DELLA CATEGORIA PULCINI

Le gare sono da effettuarsi in unica prova con partenza non prima delle ore 10, salvo diversa indicazione della Giuria in casi eccezionali ma comunque concordati con i capisquadra. In tutte le gare è **OBBLIGATORIO** l'uso del casco omologato ai sensi dell'art. 3.0.8 dell'Agenda degli sport invernali 2024/2025 e **OBBLIGATORIO** l'uso del Paraschiama.

# Proteggiamo te e il futuro di chi ami



**Dal 1821 proteggiamo i nostri soci,  
le loro famiglie e il loro patrimonio.**

Il nostro obiettivo è ispirare ed educare  
le persone alla tutela di loro stesse.



**ITAS** MUTUA  
**Agenzia  
di Lavis**

**FATTOR ASSICURAZIONI SNC**

Via Fabio Filzi 27, Lavis TN  
0461 241525 | [agenzia.lavis@gruppoitas.it](mailto:agenzia.lavis@gruppoitas.it)

Seguici sui social  

**Gruppo**

**Arvedi**

*per lo sport*





## TABELLA CATEGORIE

GRUPPI	M/F	ANNO DI NASCITA			
		GS	SL	SG	DH
UNDER 12 PULCINI	U7 Super Baby 1	2018	2018	–	–
	U8 Super Baby 2	2017	2017	–	–
	U9 Baby 1	2016	2016	–	–
	U10 Baby 2	2015	2015	–	–
	U11 Cuccioli 1	2014	2014	–	–
	U12 Cuccioli 2	2013	2013	–	–
UNDER 16 CHILDREN	U14 Ragazzi	2011–12	2011–12	2011–12	–
	U16 Allievi	2009–10	2009–10	2009–10	–
UNDER 21 GIOVANI	U18 Aspiranti	2007-2008	2007-2008	2007-2008	2007-2008
	U21 Juniores	2004-2006	2004-2006	2004-2006	2004-2006
	U21 Giovani	2004-2008	2004-2008	2004-2008	2004-2008
SENIORES		2003 e prec.	2003 e prec.	2003 e prec.	2003 e prec.

## GARE DI CATEGORIA

GRUPPI E CATEGORIE SENIORES E GIOVANI MASCHILI E FEMMINILI		
GRUPPO GIOVANI M/F	GRUPPO MASTER B M	GRUPPO MASTER C F
dal 2004 al 2008 cat. Giovani	dal 1960 al 1964 cat. B7	dal 1990 al 1994 cat. C1
	dal 1955 al 1959 cat. B8	dal 1985 al 1989 cat. C2
	dal 1950 al 1954 cat. B9	dal 1980 al 1984 cat. C3
<b>GRUPPO SENIOR M/F</b>	dal 1945 al 1949 ca.t B10	dal 1975 al 1979 cat. C4
dal 1995 al 2003 cat. Sen	dal 1940 al 1944 cat B11	dal 1970 al 1974 cat. C5
<b>GRUPPO MASTER A M</b>	dal 1935 al 1939 cat.B12	dal 1965 al 1969 cat. C6
dal 1990 al 1994 cat. A1	dal 1934 e prec. cat. B13	dal 1960 al 1964 cat. C7
dal 1985 al 1989 cat. A2		dal 1955 al 1960 cat. C8
dal 1980 al 1984 cat A3		dal 1950 al 1954 cat. C9
dal 1975 al 1979 cat A4		dal 1945 al 1949 cat. C10
dal 1970 al 1974 cat A5		dal 1940 al 1944 cat. C11
dal 1965 al 1969 cat A6		dal 1935 al 1939 cat. C12
		prec. al 1934 cat. C13

TIPO DI GARA	SIGLA	PENALIZZAZIONE	PARTECIPAZIONE	ORG.	PUNTI
Gara Provinciali Pulcini	PI_PUL	Nessuna		P1	1000

# Circuito Dao Conad

## Regolamento

### FASE CIRCOSCRIZIONALE

#### Possano partecipare

Atleti appartenenti alla categoria Baby maschile e femminile nati negli anni 2015/2016.

Atleti appartenenti alla categoria Cuccioli maschile e femminile nati negli anni 2013/2014.

Per entrambe le categorie Baby M/F e Cuccioli M/F si articolerà su n°5 gare di cui: due gare da svolgersi nei Format previsti dalla FISL e tre gare a scelta nelle specialità di seguito riportate: n° 1 di SLALOM GIGANTE, n° 1 SKI CROSS, n°1 di SLALOM CON PALO NANO, n° 1 GIMKANA VELOCE, n°1 COMBI RACE SL.

### ORDINE DI PARTENZA

Le categorie sono Baby e Cuccioli maschile e femminile. Il sorteggio viene effettuato in tutte le gare per categorie, tutti insieme senza gruppi di merito o graduatorie in modo casuale. Ordini di partenza obbligatorio per tutte le fasi: BabyF-BabyM – CuccioliF-CuccioliM. Le classifiche, almeno per il primo foglio, dovranno essere stilate su carta intestata DAO CONAD.

### FASE INTERCIRCOSCRIZIONALE (FINALE DI CIRCUITO) CATEGORIA BABY

Possono partecipare gli atleti appartenenti alle categorie Cuccioli 1 nati nell'anno 2014 e Cuccioli 2 nati nell'anno 2013 maschile e femminile.

Si articolerà su n°3 gare di cui: n°1 di SLALOM SPECIALE con pali leggeri corti (pali snodati di diametro 25 mm e 160 cm fuori neve), n° 1 SKICROSS e n°1 di SLALOM GIGANTE intesa come Finale di Circuito.

Alle gare intercircoscrizionali saranno ammessi tutti gli atleti che hanno partecipato ad almeno una gara circoscrizionale.

### FASE INTERCIRCOSCRIZIONALE Categoria cuccioli

Possono partecipare gli atleti appartenenti alle categorie Cuccioli 1 nati nell'anno 2014 e Cuccioli 2 nati nell'anno 2013 maschile e femminile.

Si articolerà su n°3 gare di cui: n°1 di SLALOM SPECIALE con pali leggeri corti (pali snodati di diametro 25 mm e 160 cm fuori neve), n° 1 SKICROSS e n°1 di SLALOM GIGANTE intesa come Finale di Circuito.

Alle gare intercircoscrizionali saranno ammessi tutti gli atleti che hanno partecipato ad almeno una gara circoscrizionale.

### ORDINE DI PARTENZA

Le categorie sono divise per anno d'appartenenza: Baby 1 e 2-Cuccioli 1 e 2, maschile e femminile. Il sorteggio viene effettuato in tutte le gare per categorie, tutti insieme senza gruppi di merito o graduatorie in modo casuale.Ordini di partenza obbligatorio per tutte le fasi. Baby1F Baby1M Baby2F Baby2M Cuccioli1F Cuccioli1M Cuccioli2F Cuccioli/M

Le classifiche, almeno per il primo foglio, dovranno essere stilate su carta intestata DAO CONAD.

### Raccomandazioni e consigli

Per le premiazioni delle gare si consiglia di dare un premio o medaglia ricordo a tutti i partecipanti e premiare i primi DIECI di ogni categoria e le prime CINQUE società classificate. Per le categorie Baby si consiglia di non usare la tuta da gara.

NB: le Società organizzatrici dovranno inviare le classifiche complete anche della classifica di società al responsabile di circuito.

### REGOLAMENTO PER TUTTE LE GARE

Le gare sono da effettuarsi in unica prova con partenza non prima delle ore 10, salvo diversa indicazione della Giuria in casi eccezionali ma comunque concordati con i capisquadra. In tutte le gare è OBBLIGATORIO l'uso del casco omologato ai sensi dell'art. 3.0.8 dell'Agenda degli sport invernali 2024/2025 e CONSIGLIATO l'uso del Paraschiene.

### REGOLAMENTO SLALOM GIGANTE

Libera interpretazione della tracciatura nei limiti del regolamento, sfruttando le caratteristiche della pista e del pendio. Il tracciato sarà costituito da singola porta tranne la prima, l'ultima e le porte lunghe. La distanza massima tra i pali di una curva non dovrà essere superiore ai 22 metri.

### REGOLAMENTO SLALOM SPECIALE

Per le gare di SL è obbligatorio l'uso del palo NANO sia per la categoria Baby che per i Cuccioli nelle gare circoscrizionali, mentre la gara intercircoscrizionale si svolgerà con l'utilizzo dei pali leggeri: pali snodati di diametro 25 mm e 160 cm fuori neve. Il tracciato deve contenere massimo 3 pettini e massimo una figura verticale consistente in 3 porte con distanza tra due porte verticali compresa tra 4 e 5 metri. Non deve contenere porte lunghe (banane). La distanza massima tra le porte non dovrà essere inferiore ai 6 metri e superiore ai 9 metri. La pista non deve avere difficoltà tecniche particolari.





## REGOLAMENTO SKICROSS (SX)

Per gare di Skicross (SX) la pista verrà certificata sul posto dal delegato tecnico nazionale FIS, in funzione delle condizioni ambientali, in collaborazione con il costruttore della stessa (builder). La costruzione di una pista, delle varie strutture e la tracciatura delle porte (vele) deve considerare in primis la SICUREZZA; l'obiettivo deve essere facilità di esecuzione e divertimento per tutti i concorrenti. La velocità di percorrenza deve essere sempre contenuta e la pendenza mai troppo accentuata. Per tutti i salti è conveniente seguire una linea di costruzione che tenga presente il margine di errore soprattutto in fase di atterraggio; quindi piuttosto lungo e non troppo ripido. È necessario utilizzare il colorante per indicare la direzione ed in tutte le strutture presenti nel percorso per renderle più visibili.

## CARATTERISTICHE TECNICHE

Dislivello 100/180 mt. Numero e tipologia di ostacoli o STRUTTURE stabilito dal tracciatore (o builder).

Evitare la tracciatura con una serie di scalini e gaps. Strutture e ostacoli dovranno tener conto delle categorie e della velocità di percorrenza.

**PORTE o VELE:** si utilizzano porte da snowboard. Una porta è composta da uno stabbie snodato sul lato di transizione, da un palo snodato lungo e da un telo triangolare che li unisce, tutti dello stesso colore. La successione delle porte deve essere di colore alternato. Sono consentite dello stesso colore se la porta è una banana/lunga o un corridoio.

## STRUTTURE

**ROLLERS O WHOOPS:** onde artificiali di varie dimensioni, disposte singolarmente o in sequenza, più o meno ravvicinate in funzione della velocità **BANK:** curva parabolica **NEGATIVE TURN O BASKET BALL:** curva negativa con pendenza a sfavore (contropendenza) **FUN BOX E JUMPS:** salti di vario tipo, in cui saranno ben identificate le tre zone, **KICKER-FLAT-LANDING** o più semplicemente rampa dove si stacca-area di salto vera e propria – atterraggio.

## SVOLGIMENTO DELLA GARA

La gara si svolge con le seguenti fasi:

- Come prima operazione al mattino viene eseguita l'ispezione/ricognizione del percorso.
- La prova deve essere fatta lo stesso giorno della gara. La prova non sarà cronometrata ma i concorrenti dovranno partire ugualmente indossando il pettorale.
- La gara è a prova unica cronometrata con partenze singole a pista libera.
- Per la partenza potrà essere utilizzato il classico cancellotto da sci alpino.
- La pista di gara rimarrà la stessa per tutte le categorie M/F.
- L'intervallo di partenza sarà a pista libera (come nello slalom).

## ATTREZZATURA

Relativamente a sci, è **OBBLIGATORIO** l'uso dello sci da gigante. Il vestiario: Tuta da gare aderente e wind stopper. Le protezioni vanno indossate sotto il vestiario e devono essere separate da esso.

## APRIPISTA

Come riportato in Agenda degli Sport Invernali all'art. 3.0.5, "Si precisa che gli apripista, oltre alle capacità tecniche devono avere l'età compatibile con il dislivello della gara ed essere in possesso dell'idoneità medica prescritta ed essere tesserati FIS".

## REGOLAMENTO GIMKANA VELOCE (P1)

Possono partecipare atleti e atlete delle categorie Cuccioli e Baby. Si svolgono su piste omologate per GS con un dislivello massimo di 180 metri. Il tracciato deve avere almeno tre cambi di ritmo con elementi di tecnica, scorrevolezza e velocità:

- da 1 a 3 tratti con minimo 5 curve da slalom gigante con una distanza minima di 15 metri e massima di 22 metri;
- da 1 a 2 tratti con minimo 5 curve tipo SG con una distanza minima di 25 metri e massima di 35 metri. In questa parte è consigliato inserire un salto, onde e un tratto di scorrevolezza. Il salto **NON** deve essere in curva (deve esserci una porta direzionale prima del salto e una porta sul salto tracciate in linea retta). Sono vietate le porte non visibili dietro a un dosso. Da una porta si deve vedere quella successiva e quella precedente.

## GESTIONE DI GARA

L'ordine di sequenza degli sci club, per effettuare la ricognizione, sarà stabilito tramite sorteggio dalla società organizzatrice.

Sono obbligatori gli sci da slalom gigante, lunghezza massima 175 cm.

## REGOLAMENTO COMBI RACE SLALOM

La gara dovrà avere due tracciati differenti, sulla stessa pista, uno per le categorie baby e uno per le categorie cuccioli, aventi la stessa partenza e lo stesso arrivo.

Il tracciato dovrà prevedere dei cambi di ritmo con minimo tre diversi settori ottenuti utilizzando porte da GS (per il settore A) e porte da SL con pali nani (per il settore B), settori che ovviamente si dovranno alternare. La tracciatura del settore GS (con porte da GS) dovrà rispettare una distanza minima di 11 metri e una distanza massima di 15 metri, mentre per il settore SL si dovrà obbligatoriamente utilizzare il palo nano per tutte le categorie e si dovranno rispettare le distanze minime e massime dello slalom speciale.

# CONAD



Tradizione. Benessere. Esperienza di gusto.

*DAO è centro distributivo Conad per le province di Trento, Bolzano, Belluno, Verona e Vicenza*

**l'origine della tua spesa**





# Circuito Dao Conad

categoria Baby e Cuccioli



data	località	circ	spec	società	denominazione
6-gen	Borgo Lares	A	PUL_FL-Flipper	00929 Sc Bolbeno	Memorial Mario Marchetti
12-gen	Alpe Cermis	B	GS-Slalom Gigante	03661 Ski Team Cavalese	Trofeo Zapé srl
12-gen	Monte Bondone	C	GS-Slalom Gigante	01689 Sc Agonistica Trentina	2° Trofeo Hofer Group
18-gen	Alpe Cermis	B	PUL_GG-Gran Gigante	03321 Val di Fiemme Ski Team	Trofeo Roman Terzer
19-gen	Pejo	A	PUL_SS-Ski Style	00282 Sc Vermiglio Tonale	Trofeo Pejo3000
19-gen	Monte Bondone	C	PUL_SS-Ski Style	00314 Sc Città di Trento	Trofeo ITAS Assicurazioni
26-gen	Alpe di Lusia	B	SX-Skicross	00063 Us Monti Pallidi	Trofeo Alpe Lusia S.I.F.
26-gen	Folgaria	C	GS-Slalom Gigante	00909 Sc Città di Rovereto	Trofeo Salumi Simonini
2-feb	Alpe di Lusia	ABC	GS-Slalom Gigante	00063 Us Monti Pallidi	Selezione Regionale Trofeo Pinocchio
8-feb	San Valentino di Brentonico	C	SL-Slalom Speciale	00963 Sc Agonistica del Baldo	Trofeo Policura
9-feb	Madonna di Campiglio	A	SX-Skicross	00329 Sporting Campiglio	Trofeo Premiata
16-feb	Folgarida	A	GK-Gimkana Veloce	00240 Ski Team Val di Sole	Trofeo Cassa Rurale Val di Sole
16-feb	San Giovanni di Fassa	B	PUL_PV-Piedi Veloci	01184 Ski Team Fassa	Coppa Lino Pederiva
16-feb	Passo Brocon	C	SX-Skicross	00368 Sc Cima Dodici	Trofeo Tino Sport
23-feb	Folgaria	ABC	SL-Slalom Speciale	01621 Ski Team Alpe Cimbra	Trofeo Extreme
2-mar	Ruffré	A	GS-Slalom Gigante	00135 Us Ruffré Mendola	Memorial Marcello e Sandro Larcher-Trofeo Volksbank
2-mar	Passo Rolle	B	SL-Slalom Speciale	00416 Us Primiero	Trofeo Fabrizio Cerchio
2-mar	San Valentino di Brentonico	C	PUL_FL-Flipper	02599 Brentonico Ski Team	Trofeo Mynet Trentino
9-mar	Passo San Pellegrino	ABC	SX-Skicross	03052 Fassactive	Trofeo Fassactive
15-mar	Pejo	ABC	GS-Slalom Gigante	00172 Sc Anaune	Criterium Regionale Pulcini-categoria Baby-3° Memorial Andrea Concini
16-mar	Pejo	ABC	GS-Slalom Gigante	00172 Sc Anaune	Criterium Regionale Pulcini-categoria Cuccioli-3° Memorial Andrea Concini

## Gare Promozionali

data	località	circ	spec	società	denominazione
30-dic	San Valentino di Brentonico	ABC	GS	00963 Sc Agonistica del Baldo	Trofeo del Bambi

# Circuiti Oros e Itas Mutua

## Regolamento

### POSSONO PARTECIPARE

Atleti appartenenti alla categoria Ragazzi M/F nati negli anni 2011/2012. Atleti appartenenti alla categoria Allievi M/F nati negli anni 2009/2010.

### TRACCIATI

Si raccomanda alle società organizzatrici di riportare le modalità di tracciatura sul regolamento della gara. Per tutte le altre norme non esplicitamente riportate fare riferimento all'Agenda dello Sciatore 2024/2025 e al R.T.F.

### RI/RAG-RI/ALL

#### Fase Circostrizionale

Si articolerà su 7 gare: 2 SL-2 GS-2 SG-1 SX. Sorteggio e ordini di partenza verranno effettuati seguendo le modalità specificate nell'apposito capitolo. Ai primi 30 classificati di ogni categoria sarà assegnato un punteggio (Tab. Coppa del Mondo) che servirà per la qualificazione ai CR alle RQ/ALL e alle ICR. Le gare di GS per le categorie Ragazzi M/F saranno effettuate in una manche. Per la categoria Allievi M/F la gara dovrà essere effettuata in due manche.

### SLALOM e SLALOM GIGANTE

Per la sola categoria ragazzi le gare circostrizionali di SL e di GS, verranno disputate secondo quanto previsto al punto 3.2.2.2 dell'Agenda Sport Invernali. Per l'assegnazione dei punteggi valevoli per la classifica delle Società e per l'assegnazione dei punteggi valevoli nella graduatoria per le gare intere e per i campionati trentini, la classifica finale seguirà i punteggi della tabella Coppa del Mondo 100 al primo, 80 al secondo....

NB: le Società organizzatrici dovranno inviare le classifiche complete anche della classifica di società al responsabile di circuito.

### ICR-RQ/ALL

#### Fase Intercircosstrizionale

Si articolerà su 5 gare: 2 SL-2 GS-1 SG. Le gare di GS per le Cat. Ragazzi M/F saranno effettuate in una manche, mentre le gare per le Cat. Allievi M/F saranno effettuate in due manches. Possono partecipare: 20 ALL/M-15 ALL/F-20 RAG/M-15 RAG/F per circostrizione, in base alla sommatoria dei due migliori punteggi acquisiti nelle gare circostrizionali

effettuate almeno 2 giorni prima della gara in programma. Se un atleta ha ottenuto un solo risultato sarà ammesso comunque sempre che il punteggio rientri nel numero degli atleti ammessi. In caso di parità di punteggio fra due o più atleti qualificati, gli stessi saranno comunque ammessi alla gara. La D.A. si riserva la possibilità di inserire d'ufficio due atleti per categoria oltre a quelli già qualificati. Gruppi di merito: e previsto un solo gruppo di merito con 15 atleti per ogni categoria, composto dai primi cinque migliori punteggiati in base al punteggio d'ammissione di ogni circostrizione (punti tab. Coppa del Mondo), i restanti atleti a seguire in ordine di punteggio FISL. Le Società organizzatrici, almeno tre giorni prima, dovranno indicare al responsabile del circuito il nome dell'allenatore che, nella manifestazione, svolgerà all'interno della Giuria il compito dell'Arbitro.

NB: le Società organizzatrici dovranno inviare le classifiche complete anche della classifica di società al responsabile di circuito.

### CR/ALL-CR/RAG:

#### Fase Regionale Campionati Trentini

Si articolerà su 4 gare: 1 SL-1 GS-1 SG-1 SX. La gara di GS per le Cat. Ragazzi M/F sarà effettuata in una manche, mentre la gara per le Cat. Allievi M/F sarà effettuata in due manche.

Saranno ammessi: 20 ALL/M-15 ALL/F-20 RAG/M-15 RAG/F per circostrizione in base alla sommatoria dei tre migliori punteggi (punti Tab. Coppa del Mondo) acquisiti nelle sette gare circostrizionali.

Saranno inoltre ammessi i primi tre classificati per ogni categoria della gara di GS e della gara di SL, nella competizione individuata quale gara di recupero per i CR. Qualora nella seconda gara in uno dei primi tre posti si dovessero trovare atleti qualificati nel giorno precedente, questi non verranno considerati ai fini della qualifica e quindi si qualificheranno gli atleti successivi prendendo in considerazione anche i risultati della giornata precedente. Inoltre, in caso di parità, il risultato dello slalom gigante prevarrà rispetto a quello dello slalom speciale (es: qualora nella seconda gara prevista ipoteticamente nella modalità SL, il podio sia il medesimo del giorno precedente, si qualificano ai CR il quarto del GS, il quarto dello SL e il quinto del GS).





A questa gara potranno partecipare esclusivamente gli atleti che non si sono qualificati precedentemente. In caso di parità di punteggio fra due o più atleti aventi diritto, gli stessi saranno comunque ammessi ai CR.

Gruppi di merito: è previsto un solo gruppo di merito con 15 atleti per ogni categoria, composto dai primi cinque migliori punteggiati in base al punteggio d'ammissione di ogni circoscrizione (punti tab. Coppa del Mondo), i restanti atleti a seguire in ordine di punteggio FISL. La D.A. si riserva la possibilità di inserire d'ufficio due atleti per categoria oltre a quelli già qualificati. Le Società organizzatrici, almeno tre giorni prima, dovranno indicare al responsabile del circuito il nome dell'allenatore, che nella manifestazione, svolgerà all'interno della Giuria il compito dell'Arbitro.

NB: le Società organizzatrici dovranno inviare le classifiche complete anche della classifica di società al responsabile di circuito. Per determinare la graduatoria finale del circuito, valida per la Festa dello Sciatore, saranno tenuti in considerazione i punti ottenuti nelle gare i CR nelle RQ/ ALL e nelle ICR. Saranno premiati i primi tre atleti classificati di ogni categoria.

### Ordine di partenza

Nelle gare circoscrizionali di calendario a partire dalla seconda gara si prevede un gruppo di merito con pettorali dal 16 al 30. In questo gruppo verranno inseriti i primi 15 atleti che avranno ottenuto il punteggio maggiore utilizzando la Tab. Coppa del Mondo nelle gare circoscrizionali svolte precedentemente.

Per la prima gara circoscrizionale non è previsto l'inserimento di questo gruppo di merito, nella seconda gara saranno presi i punteggi ottenuti nella prima gara circoscrizionale, dalla terza gara in poi sarà stilata apposita classifica considerando i due migliori risultati ottenuti nelle gare precedenti.

Per gli altri concorrenti si procederà con l'utilizzo dei punti FISL in ordine crescente, dove i punteggi più bassi partiranno dal numero 1 al numero 15, mentre quelli più alti, dal numero 16 al numero 100. Salvo diverse disposizioni concordate in riunione di giuria l'ordine di partenza delle categorie dovranno seguire il seguente elenco: RAG/F-RAG/M-ALL/F- ALL/M. Le classifiche dovranno, almeno per il primo foglio, essere stilate tassativamente su carta intestata OROS (categoria ragazzi) e ITAS MUTUA (categoria allievi).

### Stage Allievi

Nel caso in cui vengano organizzati gli stage di allenamento autunnali organizzati dal Comitato, potranno partecipare 10 maschi e 10 femmine suddivisi nel numero di 7 dell'anno 2008 e 3 dell'anno 2009 estrapolati dalla

graduatoria dei punteggi per l'ammissione ai Campionati Italiani 2024/2025.

## SKI CROSS CARATTERISTICHE TECNICHE

Per gare di Skicross (SX) la pista verrà certificata sul posto dal delegato tecnico nazionale FISL, in funzione delle condizioni ambientali, in collaborazione con il costruttore della stessa (builder).

La costruzione di una pista, delle varie strutture e la tracciatura delle porte (vele) deve considerare in primis la SICUREZZA; l'obiettivo deve essere facilità di esecuzione e divertimento per tutti i concorrenti. La velocità di percorrenza deve essere sempre contenuta e la pendenza mai troppo accentuata. Per tutti i salti è conveniente seguire una linea di costruzione che tenga presente il margine di errore soprattutto in fase di atterraggio; quindi piuttosto lungo e non troppo ripido.

È necessario utilizzare il colorante per indicare la direzione, ed in tutte le strutture presenti nel percorso per renderle più visibili. Caratteristiche tecniche:

- Dislivello Children 100/240 mt.
  - Numero e tipologia di ostacoli o STRUTTURE stabilito dal tracciatore (o builder).
  - Evitare la tracciatura con una serie di scalini e gaps
  - Strutture e ostacoli dovranno tener conto delle categorie e della velocità di percorrenza.
- PORTE o VELE: si utilizzano porte da snowboard. Una porta è composta da uno stabbie snodato sul lato di transizione, da un palo snodato lungo e da un telo triangolare che li unisce, tutti dello stesso colore. La successione delle porte deve essere di colore alternato. Sono consentite dello stesso colore se la porta è una banana/ lunga o un Corridoio.

### STRUTTURE

- ROLLERS O WHOOPS: onde artificiali di varie dimensioni, disposte singolarmente o in sequenza, più o meno ravvicinate in funzione della velocità
- BANK: curva parabolica
- NEGATIVE TURN O BASKET BALL: curva negativa con pendenza a sfavore (contropendenza)
- FUN BOX E JUMPS: salti di vario tipo, in cui saranno ben identificate le tre zone, KICKER- FLAT-LANDING o più semplicemente rampa dove si stacca-area di salto vera e propria – atterraggio. PASSAGGIO REGOLARE DI UNA PORTA: come da art. 661.4 ICR Alpino

### SVOLGIMENTO DELLA GARA

La gara si svolge con le seguenti fasi:

- Come prima operazione al mattino viene eseguita l'ispezione/ricognizione del percorso.
- Dopo l'ispezione è prevista una prova non cronometrata con partenza al pista libera. I concorrenti devono

# ASSICURAZIONE OBBLIGATORIA SULLE PISTE? SCEGLI ITASNOW!



**ITASNOW**  
Instant insurance by ITAS Mutua

**ITASNOW** è un prodotto **ITAS Mutua**.

Prima della sottoscrizione leggere il set informativo disponibile su [itasnow.it](https://www.itasnow.it)



La polizza sci facile e veloce di **ITAS Mutua**  
che ti protegge dagli imprevisti sulla neve.

**itasnow.it**



DA  
**3,00** €  
AL GIORNO

**SCANSIONA  
IL QR CODE  
E ATTIVA  
LA POLIZZA!**





indossare obbligatoriamente il pettorale. Per gare con partecipazione molto numerosa si potrebbe prevedere il training il giorno precedente la gara.

- La Giuria per cause di forza maggiore può cancellare la prova (condizioni di neve, condizioni del meteo, numero eccessivo di partecipanti, etc...)
- La gara per le categorie Children viene svolta con batterie di qualificazione. I primi 9 atleti qualificati si sfideranno nelle batterie finali, dopo prova cronometrata singola, con partenze a 3 concorrenti con cancelletto a caduta (come da regolamento FIS 3.4.15), mentre i Pulcini partiranno in gara singola cronometrata dopo prova obbligatoria libera (3.4.14 del regolamento FIS).
- In casi eccezionali la Società organizzatrice, in accordo con la Giuria, può prevedere lo svolgimento di BATTERIE, SEMIFINALI E FINALI con la partenza simultanea di più concorrenti, da 2 a 4; in questo caso bisognerà prevedere un gate di partenza idoneo e una larghezza della pista tale da garantire la sicurezza. Ai Campionati Italiani Children e al Criterium Nazionale Cuccioli è previsto lo svolgimento con prova unica cronometrata con partenze singole.
- Per la partenza potrà essere utilizzato il classico cancelletto da sci alpino. La pista di gara rimarrà la stessa per gli uomini e le donne.
- L'intervallo di partenza sarà a pista libera (come nello slalom).

## ATTREZZATURA

Relativamente a sci, scarponi e piastre antivibrazione, valgono le norme del GS Sci Alpino, così come per caschi, auricolari, ski-stopper. È obbligatorio l'uso del paraschiena.

Il vestiario: Tuta da gara aderente. Le protezioni vanno indossate sotto il vestiario e devono essere separate da esso.

Come riportato in Agenda degli Sport Invernali all'art. 3.0.5, "Si precisa che gli apripista, oltre alle capacità tecniche devono avere l'età compatibile con il dislivello della gara ed essere in possesso dell'idoneità' medica prescritta ed essere tesserati FIS!".

## Circuiti Oros

categoria Ragazzi

## e Itas Mutua

categoria Allievi



data	località	circ	spec	società	denominazione
21-dic	Passo del Tonale	A	GS-Slalom Gigante	00282 Sc Vermiglio Tonale	Trofeo Consorzio Pontedilegno-Tonale
21-dic	Alpe Cermis	B	GS-Slalom Gigante	03321 Val di Fiemme Ski Team	Trofeo Bancoline
28-dic	San Valentino di Brentonico	C	CHI_FL-Flipper	02599 Brentonico Ski Team	Trofeo Extreme Racing
6-gen	Ruffré	A	SL-Slalom Speciale	00135 Us Ruffré Mendola	Trofeo Comune Ruffré Mendola
6-gen	San Giovanni di Fassa	B	GS-Slalom Gigante	01184 Ski Team Fassa	Trofeo Famiglia Cooperativa Val di Fassa
6-gen	Lavarone-Malga Rivetta	C	SL-Slalom Speciale	01621 Ski Team Alpe Cimbra	Trofeo Famiglia Cooperativa
12-gen	Madonna di Campiglio	A	CHI_FL-Flipper	00329 Sporting Campiglio	Trofeo Beccari Pavimenti



data	località	circ	spec	società	denominazione
12-gen	Passo Rolle	B	SL-Slalom Speciale	00416 Us Primiero	Trofeo Ricki Simon
12-gen	Polsa di Brentonico	C	GS-Slalom Gigante	00963 Sc Agonistica del Baldo	Trofeo Gruppo FIR per l'Ambiente
19-gen	Alpe Cermis	ABC	SL-Slalom Speciale	03321 Val di Fiemme Ski Team	Trofeo Polo Termosanitari
25-gen	Passo Brocon	C	GS-Slalom Gigante	00368 Sc Cima Dodici	Trofeo Valsugana Rent Bike
26-gen	Pinzolo	ABC	GS-Slalom Gigante	01809 Acvr	Trofeo Saini
30-gen	Alpe Cermis	B	SG-Supergigante	03321 Val di Fiemme Ski Team	Trofeo Rizzoli Cucine
2-feb	Borgo Lares	A	GS-Slalom Gigante	00929 Sc Bolbeno	Trofeo "La Contea"
2-feb	Folgarìa	C	SL-Slalom Speciale	00909 Sc Città di Rovereto	Trofeo DAO Conad
8-feb	Alpe Cermis	B	SG-Supergigante	03321 Val di Fiemme Ski Team	Trofeo Rizzoli Cucine
9-feb	Passo del Tonale	A	SG-Supergigante	00282 Sc Vermiglio Tonale	Trofeo Cassa Rurale Val di Sole
9-feb	Polsa di Brentonico	C	SG-Supergigante	02599 Brentonico Ski Team	Trofeo Salumi Simonini-Memorial Claudio Tardivo
10-feb	Passo del Tonale	A	SG-Supergigante	00240 Ski Team Val di Sole	Trofeo Cassa Rurale Val di Sole
10-feb	Polsa di Brentonico	C	SG-Supergigante	00326 Sc Monte Baldo Malcesine	28° Trofeo Angelo e Massimo Mosole
15-feb	Madonna di Campiglio	A	SX-Skicross	00329 Sporting Campiglio	Trofeo Rotalnord
15-feb	Passo San Pellegrino	B	SX-Skicross	00063 Us Monti Pallidi	Trofeo Famiglia Cooperativa
16-feb	Ruffré	ABC	SL-Slalom Speciale	00135 Us Ruffré Mendola	Trofeo Banca per il Trentino Alto Adige Sudtirol
22-feb	San Giovanni di Fassa	B	SL-Slalom Speciale	03052 Fassactive	Trofeo Fassactive
23-feb	Alpe Cermis	ABC	GS-Slalom Gigante	03661 Ski Team Cavalese	Trofeo Alpe Cermis
25-feb	Passo Brocon	ABC	SL-Slalom Speciale	00368 Sc Cima Dodici	gara Recupero Campionati Trentini-Trofeo Funivie Lagorai
26-feb	Passo Brocon	ABC	GS-Slalom Gigante	00368 Sc Cima Dodici	gara Recupero Campionati Trentini-Trofeo De Giorgio Costruzioni
28-feb	Passo San Pellegrino	ABC	SG-Supergigante	02653 Falconeri Ski Team	Trofeo Man Tge
1-mar	Passo San Pellegrino	ABC	SG-Supergigante	02653 Falconeri Ski Team	Campionati Trentini-Trofeo Man Tge
2-mar	Passo San Pellegrino	ABC	SX-Skicross	02653 Falconeri Ski Team	Campionati Trentini-Trofeo Man Tge
8-mar	Folgarìa	ABC	GS-Slalom Gigante	01621 Ski Team Alpe Cimbra-00909 Sc Città di Rovereto	Campionati Trentini-Trofeo Zerowind
9-mar	Folgarìa	ABC	SL-Slalom Speciale	01621 Ski Team Alpe Cimbra-00909 Sc Città di Rovereto	Campionati Trentini-Trofeo Cassa Rurale Vallagarina
15-mar	Alpe di Lusia	ABC	GS-Slalom Gigante	00063 Us Monti Pallidi	Selezione Regionale Trofeo Pinocchio

# PASSIONE PER I PRIMI PASSIONE PER LO SPORT



Shop online: [www.felicetti.it](http://www.felicetti.it)

ITALIA  
**felicetti**  
DOLOMITI 1908



# Circuito Pastificio Felicetti

## Regolamento

### POSSONO PARTECIPARE

- Atleti Aspiranti M/F nati negli anni 2007-2008
- Atleti Junior M/F nati negli anni 2004-2005-2006
- Atleti M/F appartenenti ai gruppi sportivi militari

Gli atleti appartenenti alle Società affiliate al Comitato Trentino appartenenti alla categoria Giovani Maschile e Femminile, nel caso non partecipassero alle FIS\_NJR regionali inserite nel circuito PASTIFICIO FELICETTI, non potranno nelle medesime date partecipare ad altre competizioni Internazionali. Analogamente a quanto sopra, anche gli atleti convocati dalla D.A. per le gare del circuito G.P., qualora non partecipassero a queste manifestazioni, nelle medesime date non potranno svolgere altre competizioni internazionali. Si fa deroga solamente per gli eventuali atleti convocati dalla Direzione Agonistica in altre manifestazioni istituzionali e/o per gli atleti che per esigenze particolari si accordano con gli allenatori responsabili del Comitato Trentino.

NB: le Società organizzatrici dovranno inviare le classifiche complete anche della classifica di società al responsabile di circuito.

### ORDINE DI PARTENZA ALLE GARE FIS\_NJR

In base al regolamento FIS Possono partecipare tutti gli atleti appartenenti alle categorie Aspiranti e Giovani M/F del Comitato Trentino purché in regola con l'idoneità agonistica e l'iscrizione alle Liste FIS. Iscrizioni per società tramite il Comitato Trentino entro il terzo giorno antecedente la gara. **IMPORTANTE** le eventuali variazioni alle iscrizioni dovranno pervenire almeno due giorni prima della manifestazione, in mancanza o in ritardo della comunicazione la tassa relativa verrà addebitata alla società.

Le iscrizioni per gli atleti appartenenti ad altri Comitati in base ai posti disponibili con le iscrizioni tramite i Comitati di appartenenza, entro il quinto giorno antecedente la gara. Partecipazione straniera 25 atleti. Le classifiche almeno per il primo foglio dovranno essere stilate tassativamente su carta intestata del Circuito PASTIFICIO FELICETTI.

Vengono premiati i primi 3 classificati della gara FIS\_NJR (podio assoluto giovani) e i primi tre classificati della categoria aspiranti.

Federico Fontana



# Circuito Pastificio Felicetti



data	località	sigla	sesto	spec	società	denominazione
2-dic	Madonna di Campiglio	NJR	M/F	GS	00329 Sporting Campiglio	Trofeo Funivie
3-dic	Madonna di Campiglio	NJR	M/F	SL	00329 Sporting Campiglio	Trofeo Funivie
14-dic	Pejo	NJR	M/F	SG	00329 Sporting Campiglio	Trofeo Sinecura
15-dic	Pejo	NJR	M/F	SG	00329 Sporting Campiglio	Trofeo Sinecura
18-dic	Moena-Alpe di Lusia	NJR	M/F	GS	00063 Us Monti Pallidi	Trofeo "Le Formiche di Fabio Vettori"
19-dic	Moena-Alpe di Lusia	NJR	M/F	GS	00063 Us Monti Pallidi	Trofeo "Le Formiche di Fabio Vettori"
21-dic	Lavarone-Malga Rivetta	NJR	M/F	SL	01621 Ski Team Alpe Cimbra	Trofeo Prato Verde
22-dic	Lavarone-Malga Rivetta	NJR	M/F	SL	01621 Ski Team Alpe Cimbra	Trofeo Pedrotti Impianti
10-gen	Alpe Cermis	NJR	M/F	SL	03321 Valdifiemme Ski Team	Trofeo Maglificio Giò
11-gen	Alpe Cermis	NJR	M/F	SL	03321 Valdifiemme Ski Team	Trofeo Maglificio Giò
18-gen	Folgaria	NJR	M/F	SL	01621 Ski Team Alpe Cimbra	Trofeo Grifo Gomme
19-gen	Folgaria	NJR	M/F	SL	01621 Ski Team Alpe Cimbra	Trofeo Giori Distilleria
25-gen	Cavalese-Alpe Cermis	NJR	M/F	GS	03661 Ski Team Cavalese	Trofeo Phoenix 360
26-gen	Cavalese-Alpe Cermis	NJR	M/F	GS	03661 Ski Team Cavalese	Trofeo Phoenix 360
15-feb	San Martino di Castrozza	NJR	M/F	SL	00416 US Primiero	4° Memorial Stefano Cossa
16-feb	San Martino di Castrozza	NJR	M/F	SL	00416 US Primiero	4° Memorial Stefano Cossa
2-mar	Cavalese-Alpe Cermis	NJR	M/F	SL	03661 Ski Team Cavalese	Trofeo Amaro Alpino
3-mar	Cavalese-Alpe Cermis	NJR	M/F	SL	03661 Ski Team Cavalese	Trofeo Amaro Alpino
22-mar	Alpe Pampeago	NJR	M/F	GS	03315 Us Cornacci	Memorial Vigilio Ventura
23-mar	Alpe Pampeago	NJR	M/F	GS	03315 Us Cornacci	Trofeo Ski Center Latemar
29-mar	San Giovanni di Fassa	NJR	M/F	GS	03052 Fassactive	Trofeo Fassactive
30-mar	San Giovanni di Fassa	NJR	M/F	GS	03052 Fassactive	Trofeo Fassactive
9-apr	Cavalese-Alpe Cermis	CIT	M/F	GS	03321 Valdifiemme Ski Team	Trofeo Maico Presse
10-apr	Cavalese-Alpe Cermis	CIT	M/F	GS	03321 Valdifiemme Ski Team	Trofeo Maico Presse



## Gare Nazionali e Internazionali

data	località	sigla	sezzo	spec	società	denominazione
5-dic	San Giovanni di Fassa	NJR_GPI	M	SL	01184 Ski Team Fassa	Memorial Paolo Lorenz
6-dic	San Giovanni di Fassa	NJR_GPI	M	SL	01184 Ski Team Fassa	Memorial Paolo Lorenz
9-dic	Cavalese-Alpe Cermis	FIS	L/M	GS	03321 Valdifiemme Ski Team	Trofeo Rizzoli Cucine
10-dic	Cavalese-Alpe Cermis	FIS	M	SL	03321 Valdifiemme Ski Team	Trofeo Rizzoli Cucine
16-gen	Folgaria	FIS	M	GS	00909 Sc Città di Rovereto	Marangoni Cup-Trofeo My Car
17-gen	Folgaria	FIS	M	GS	00909 Sc Città di Rovereto	Marangoni Cup-Trofeo My Car
3-feb	Folgaria	SEL_NAZ (U16)	L/M	SL	02103 Asd Tts	Selezione Nazionale Alpecimbra
3-feb	Folgaria	SEL_NAZ (U14)	L/M	GS	02103 Asd Tts	Selezione Nazionale Alpecimbra
4-feb	Folgaria	SEL_NAZ (U16)	L/M	GS	02103 Asd Tts	Selezione Nazionale Alpecimbra
4-feb	Folgaria	SEL_NAZ (U14)	L/M	SL	02103 Asd Tts	Selezione Nazionale Alpecimbra
7-feb	Folgaria	CHI (U16)	L/M	SL	02103 Asd Tts	Alpecimbra FIS Children Cup
7-feb	Folgaria	CHI (U14)	L/M	GS	02103 Asd Tts	Alpecimbra FIS Children Cup
8-feb	Folgaria	CHI (U16)	L/M	GS	02103 Asd Tts	Alpecimbra FIS Children Cup
8-feb	Folgaria	CHI (U14)	L/M	SL	02103 Asd Tts	Alpecimbra FIS Children Cup
24-mar	Folgaria	FIS	L/M	SL	01621 Ski Team Alpe Cimbra	Trofeo Grifo Gomme
25-mar	Folgaria	FIS	L/M	SL	01621 Ski Team Alpe Cimbra	Trofeo Cassa Rurale Vallagarina
7-apr	Cavalese-Alpe Cermis	FIS	L/M	GS	03321 Valdifiemme Ski Team	Trofeo Irobi
8-apr	Cavalese-Alpe Cermis	FIS	L/M	SL	03321 Valdifiemme Ski Team	Trofeo Irobi
9-apr	Pampeago	FIS	L/M	GS	00047 Gs Fiamme Gialle	Trofeo 5 Nazioni
10-apr	Pampeago	FIS	L/M	SL	00047 Gs Fiamme Gialle	Trofeo 5 Nazioni
12-apr	Madonna di Campiglio	FIS	L/M	SL	00329 Sporting Campiglio	Trofeo Telepass
13-apr	Madonna di Campiglio	FIS	L/M	SL	00329 Sporting Campiglio	Trofeo Telepass
14-apr	Madonna di Campiglio	FIS	L/M	GS	00329 Sporting Campiglio	Trofeo Telepass
15-apr	Madonna di Campiglio	FIS	L/M	GS	00329 Sporting Campiglio	Trofeo Telepass



Spazio all'energia, largo alla meraviglia.



Santa Massenza



Riva del Garda



**BUONO SCONTO VALE 7€**

Dolomiti Energia ti invita a scoprire Hydrotour Dolomiti: l'affascinante viaggio nelle centrali idroelettriche trentine, preziose sorgenti di energia rinnovabile e custodi della storia di intere generazioni.

Presentando questo buono sconto entro il 31 dicembre 2025 alle casse delle centrali idroelettriche di Riva del Garda e Santa Massenza potrai acquistare un massimo di due ingressi al prezzo ridotto di 8€ cad. anziché 15€. Iniziativa non cumulabile con altre promozioni. (ski).



**Dolomiti  
Hydrotour**  
Gruppo Dolomiti Energia



INFO E PRENOTAZIONI +39 0461 032486

[www.hydrotourdolomiti.it](http://www.hydrotourdolomiti.it)





# Circuito Dolomiti Energia

## Regolamento

### POSSONO PARTECIPARE

- Atleti Giovani M/F nati negli anni dal 2004 al 2008 nel caso il regolamento diramato dalla società organizzatrice lo preveda.
- Atleti Seniores M/F nati negli anni dal 2003 e precedenti.
- Atleti Master M/F nati nel 1994 e precedenti

### ORDINE DI PARTENZA ALLE GARE GIOVANI/SENIOR, CR GIOVANI/SENIOR, MASTER, CAMPIONATI REGIONALI MASTER in base al regolamento FISJ

Alle gare GIOVANI/SENIOR, CR GIOVANI/SENIOR, MASTER, CAMPIONATI REGIONALI MASTER, possono partecipare tutti gli atleti del Comitato Trentino, mentre per la partecipazione degli atleti appartenenti ad altri Comitati sarà subordinata al nulla osta della società organizzatrice che è autorizzata a decidere il numero degli atleti da ammettere in base alle proprie esigenze

tecniche organizzative. Per determinare la graduatoria finale individuale del circuito Dolomiti Energia CATEGORIA GIOVANI E SENIOR, valida per la Festa dello Sci, verranno tenuti in considerazione i 5 migliori punteggi (tabella punti di coppa del mondo) che ogni atleta acquisirà nelle gare regionali a Lui riservate inserite nel calendario GIOVANI E SENIOR. Analogamente per determinare la graduatoria finale individuale del circuito DOLOMITI ENERGIA-CATEGORIA MASTER, valida per la Festa dello Sci, verranno tenuti in considerazione i 5 migliori punteggi (tabella punti di coppa del mondo) che ogni atleta acquisirà nelle gare master a Lui riservate inserite nel calendario MASTER. Verranno premiati i primi 3 atleti di ogni categoria.

N.B. le Società organizzatrici dovranno inviare le classifiche complete anche della classifica di società al responsabile di circuito. Le classifiche, almeno per il primo foglio, dovranno essere stilate su carta intestata DOLOMITI ENERGIA.

## Circuito Dolomiti Energia categoria Giovani, Senior e Master



data	località	circ	spec	società	denominazione
1-mar	Polsa di Brentonico	ABC	2GS	00963 Sc Agonistica del Baldo	Trofeo Cav. Angeli-Speed Master Cup
8-mar	Pampeago	ABC	2GS	03315 Us Cornacci	Master Day in favore di A.I.S.L.A.
9-mar	Pampeago	ABC	GS/SL	03315 Us Cornacci	Master Day in favore di A.I.S.L.A.
15-mar	Alpe Cermis	ABC	2GS	03321 Valdifiemme Ski Team	Campionati Nazionali Bancari
16-mar	Alpe Cermis	ABC	2GS	03321 Valdifiemme Ski Team	Campionati Nazionali Bancari
21-mar	Passo Rolle	ABC	2GS	02836 Speed Racing Team	Speed Master Cup
22-mar	Passo Rolle	ABC	2GS	02836 Speed Racing Team	Speed Master Cup
23-mar	Passo Rolle	ABC	2GS	02836 Speed Racing Team	Autodrive Ski Cup
5-apr	Passo Rolle	ABC	2GS	02836 Speed Racing Team	Trofeo Sciovie Castellazzo
6-apr	Passo Rolle	ABC	2GS	02836 Speed Racing Team	Trofeo Sciovie Castellazzo
19-apr	Passo Rolle	ABC	2GS	02836 Speed Racing Team	Trofeo Sciovie Castellazzo
21-apr	Passo Rolle	ABC	2GS	02836 Speed Racing Team	Trofeo Sciovie Castellazzo
26-apr	Passo Rolle	ABC	2GS	02836 Speed Racing Team	Trofeo Sciovie Castellazzo
27-apr	Passo Rolle	ABC	2GS	02836 Speed Racing Team	Trofeo Sciovie Castellazzo

# Rappresentativa Master

## Condizioni per essere inseriti nella rappresentativa provinciale master:

Sarà selezionato il primo atleta Master di ogni categoria, sommando i punti ottenuti secondo la tabella Coppa del Mondo (100, 80, 60, 50 etc.) in 5 delle 11 classifiche delle gare sotto riportate:

- Mondiale Master 3 gare-GS-SL-SG
- Classifica finale Fis Masters Cup
- Campionati Italiani Master 3 gare-GS-SL-SG
- Classifica di Coppa Italia per specialità-GS-SL-SG
- Classifica finale di Coppa Italia
- Gare singole di Fis Master Cup (tabella x ½)
- Gare singole di Coppa Italia (tabella x ½)
- Campionati Provinciali (tabella x ½)

Sarà comunque necessario ottenere un punteggio minimo di 250 punti nelle 5 gare. Qualora due atleti della stessa categoria superino il punteggio minimo di 250 punti è facoltà del Responsabile Master del Comitato inserire entrambi in rappresentativa. Per la formazione della Rappresentativa provinciale varranno i risultati degli ultimi due anni. Nel caso di infortunio grave, tale da pregiudicare la partecipazione alle gare dell'intera stagione agonistica, all'atleta interessato saranno conteggiati come doppi i 5 migliori risultati della stagione precedente.

### TRENTINO MASTER TEAM

Debora Marchesoni (Trentina Master Ski)  
Daniela Vettorato (Trentina Master Ski)  
Celestino Pallaoro (Sci club Levico)  
Ugo Stefani (Sporting Club Campiglio)  
Gian Luca Porta (Trentina Master Ski)

Marco Planchestainer (Ski Team Alto Garda)  
Paolo Felicetti (U.S.Dolomitica)  
Willy Nardelli (Trentina master Ski)  
Egon Tretter (Ski Team Alto garda)  
Enrico Gasperi (Sci club Bolbeno)

## Circuito Ana Trentino

data	località	pista	gruppo Ana
21-dic	Pozza di Fassa	Aloch	Pozza - Pera di Fassa
12-gen	Ciampedie	Zigolade	Vigo di Fassa
19-gen	Polsa di Brentonico	Montagnola	Mori
26-gen	Borgo Lares	Bolbeno	Zuclo-Bolbeno
08-feb	Malga Rivetta	Rivetta	Levico
19-feb	Passo Brocon	Piloni	Torchegno
15-mar	Pampeago	Agnello	Tesero
22-mar	Malga Rivetta	Rivetta	Lavarone
30-mar	Rosalpina Ces	Val Boneta	San Martino di Castrozza
05-apr	Belvedere Canazei	Col dei Rossi	Alta Val di Fassa



# UN VIAGGIO NEL MONDO DEGLI SPORT INVERNALI

**Un format televisivo  
in collaborazione  
con FIS del Trentino**

**12 PUNTATE CON CADENZA QUINDICINNALE**

Domenica 3 novembre (anteprima)

Domenica 17 novembre

Domenica 1 dicembre

Domenica 15 dicembre

Domenica 29 dicembre

Domenica 12 gennaio

Domenica 26 gennaio

Domenica 9 febbraio

Domenica 23 febbraio

Domenica 9 marzo

Domenica 23 marzo

Domenica 6 aprile

**Rai Trentino**

*Alle ore 9,00 su Rai 3 Trentino all'interno della rubrica Tapis Roulant  
e in replica sul canale 808 del digitale terrestre alle ore 22,30.*

# Skicross

## Staff Tecnico

### Responsabile di settore

Francesco Da Villa

### Allenatore

Ugo Giongo

### TEAM DI COMITATO

<b>Desi Rizzoli</b>	19/01/21006	Ski Team Cavalese
<b>Noemi Oettl</b>	17/10/2008	Ski Team Polisportiva Alpe Cimbra
<b>Mirko Zorzi</b>	13/01/2008	Asd Cauriol
<b>Filippo Branz</b>	03/12/2008	Sci Club Anaune
<b>Andrea Balducci</b>	02/04/2008	Asd Campiglio Ski Team

data	località	sigla	società		denominazione
8-feb	Passo San Pellegrino	WC	00063	Us Monti Pallidi	Coppa del Mondo
9-feb	Passo San Pellegrino	WC	00063	Us Monti Pallidi	Coppa del Mondo
15-feb	Passo San Pellegrino	EC	03358	Ski College Veneto	Coppa Europa
16-feb	Passo San Pellegrino	EC	03358	Ski College Veneto	Coppa Europa
7-mar	Passo San Pellegrino	EC	00063	Us Monti Pallidi	Coppa Europa
8-mar	Passo San Pellegrino	EC	00063	Us Monti Pallidi	Coppa Europa
4-6 apr	Isola 2000 (F)	WJC		France Federation	Mondiali Junior

# Freestyle

## Gare Nazionali

data	località	sigla	sexso	spec	società	denominazione
8-9 feb	Monte Bondone	CPI - CPI_CHI - PM	M/F	SS e BA	2678 - Ski Team Sopramonte	Italian Freeski Tour
1-2 mar	Madonna di Campiglio	CPI - CPI_CHI - PM	M/F	SS e BA	03159 Freestyle Academy Madonna di Campiglio	Italian Freeski Tour
31 mar- 6 apr	Alpe di Siusi	CI - CI_CHI	M/F	SS e BA	02013 Seiser Alm Ski Team Asd	Campionati Italiani e finali IFT

Regolamenti e normative dettagliate sull'Agenda nazionale e sul sito  
[www.fisitrentino.it](http://www.fisitrentino.it) nella sezione **DISCIPLINE**

# Skiroll

## Staff Tecnico

### Consigliere Referente

Bruno Debertolis

### Allenatore

Alessio Berlanda

### TEAM DI COMITATO

<b>Carlo Cantaloni</b>	08/08/2005	Marzola Gsd
<b>Davide Piccinini</b>	16/03/2007	Made 2 Win Trenteam Asd
<b>Simone Facchinelli</b>	19/08/2007	Made 2 Win Trenteam Asd
<b>Noemi Parisi</b>	03/08/2008	Made 2 Win Trenteam Asd





# Sci di Fondo

## Staff Tecnico

### Consigliere referente

Claudio Zanetel

### Coordinatore tecnico

Giuseppe Chenetti

### Allenatori

Richard Maestri (*circoscrizione A*)

Marcello Bosin e Nicolò Orler

(*circoscrizione B*)

Michele Benamati (*circoscrizione C*)

### Allenatori riferimento UNDER 16

Nicola Fruner, Richard Maestri, Fernando Pedergnana e Bruno Carrara

(*circoscrizione A*) Faustino Bordiga

(*coordinatore*), Luigi Girardi e Marco

Canteri (*circoscrizione B*)

Stefano Detassis, Michele Benamati e

Manuel Tomasini (*circoscrizione C*)

### GRUPPO A

#### UNDER 18 FEMMINILE

<b>Laura Trettel Laura</b>	2007	Cornacci
<b>Gaia Leoni Gaia</b>	2007	Gs Marzola
<b>Chiara Doliana</b>	2007	Asd Cauriol
<b>Alice Leoni</b>	2008	Gs Fiamme Oro
<b>Clara Facchini</b>	2008	Us Dolomitica

#### UNDER 20 FEMMINILE

<b>Ilenia Gabrielli</b>	2006	Dolomitica
<b>Arianna Broch</b>	2005	Us Primiero
<b>Anna Canteri</b>	2005	Us Primiero

#### UNDER 18 MASCHILE

<b>Emanuele Ferrari</b>	2008	Gs Marzola
<b>Thomas Maestri</b>	2008	Gs Fiamme Oro
<b>Diego Cicolini</b>	2008	Sc Rabbi

#### UNDER 20 MASCHILE

<b>Sebastiano Maestri</b>	2005	Us Carisolo
<b>Nicola Romagna</b>	2005	Us Primiero
<b>Pietro Corradini</b>	2005	Ffoo
<b>Andrea Goss</b>	2005	Ffoo
<b>Carlo Cantaloni</b>	2005	Gs Marzola
<b>Luca Ferrari</b>	2006	Ffoo
<b>Federico Risatti</b>	2006	Gs Fiamme Oro



## GRUPPO OSSERVATI

## UNDER 18 FEMMINILE

<b>Emma Benamati</b>	2007	Marzola Gsd
<b>Erika Debertolis</b>	2007	Primiero
<b>Agata Farina</b>	2007	Fiave' Asd
<b>Viola Debertolis</b>	2007	Primiero
<b>Elena Paoli</b>	2008	Asd Cauriol
<b>Noemi Parisi</b>	2008	Made2win
<b>Laura Cavazzani</b>	2008	Marzola Gsd
<b>Adele Santi</b>	2008	Sc Ledrense
<b>Lisa Peschedasch</b>	2008	Marzola Gsd
<b>Giulia Loss Frizzera</b>	2008	Marzola Gsd

## Commissione sci fondo

Alessio Berlanda, Bruno Debertolis,  
Paolo Ferrari, Nicola Fruner, Carlo Ganz,  
Walter Maestri, Paola Zattoni,  
Paolo Paternoster, Manuel Tomasini,  
Elvis Vinante, Chiara Zoppirolli,  
Marino Boninsegna.

## Responsabile circuito Dao Conad

Paolo Ferrari

Responsabile circuito EuroBrico  
e Casse Rurali Trentine

Nicola Fruner

## Responsabile circuito Itas Mutua

Claudio Zanetel

## Responsabile settore Master

Bruno Debertolis

## UNDER 18 MASCHILI

<b>Samuele Tardivo</b>	2007	Brentonico
<b>Attilio Albanello</b>	2007	Marzola Gsd
<b>Tommaso Bertolli</b>	2007	Brentonico
<b>Nicolò Calzà</b>	2008	Sc Ledrense
<b>Alex Serra</b>	2008	Gs Brentonico
<b>Francesco Romagna</b>	2008	Us Primiero
<b>Emanuele Franzoni</b>	2008	Pol. Molina
<b>Andrea Sanna</b>	2008	Marzola Gsd
<b>Massimiliano Mosca</b>	2007	Us Carisolo
<b>Tommaso Mengon</b>	2008	Sc Rabbi

## UNDER 20 FEMMINILE

<b>Francesca Ferrari</b>	2006	Marzola Gsd
<b>Caterina Cozzolino</b>	2006	Us Primiero
<b>Annalisa Varesco</b>	2005	Gs Castello di Fiemme

## UNDER 20 MASCHILE

<b>Antonio Mosca</b>	2066	Us Carisolo
----------------------	------	-------------



## TABELLA CATEGORIE

GRUPPI	CATEGORIE	CLASSI ETÀ	MASCHILE				FEMMINILE			
			TC/TL		SPRINT		TC/TL		SPRINT	
			da	a	da	a	da	a	da	a
GIOVANISSIMI	Under 8	2017–2018	0,5	1,5			0,5	1,5		
	Under 10	2015–2016	1	2,5	0,8	1,5	1	2,5		
	Under 12	2013–2014	1,5	5	0,8	1,5	1,5	4		
CHILDREN	Under 14	2011–2012	2	7,5	0,8	1,5	2	5	0,8	1,5
	Under 16	2009–2010	2,5	15	0,8	1,8	2,5	10	0,8	1,8
GIOVANI	Under 18	2007–2008	2,5	20	0,8	1,8	2,5	15	0,8	1,8
	Under 20	2005–2006	2,5	30	0,8	1,8	2,5	20	0,8	1,8
	Under 23	2002–03–04	2,5	50	0,8	1,8	2,5	30	0,8	1,8
SENIORES	Seniores	2001 e prec.	2,5	50	0,8	1,8	2,5	30	0,8	1,8

MASCHILE			FEMMINILE		
GRUPPO	CATEGORIA	CLASSI ETÀ	GRUPPO	CATEGORIA	CLASSI ETÀ
MAM	M1	1994–1980	MAF	F1	1994-1980
MBM	M2	1979–1970	MBF	F2	1979-1970
	M3	1969–1960		F3	1969-1960
MCM	M4	1959–1955		F4	1959 e prec.
	M5	1954 e prec.			

GRUPPI	CATEGORIE	GK	XCX	SP	TS	IN	IS	SK	MS	ST
GIOVANISSIMI	Under 8	X					X	X	X	X
	Under 10	X		X		X	X		X	X
	Under 12	X	X	X		X	X		X	X
CHILDREN	Under 14	X	X	X	X	X	X		X	X
	Under 16	X	X	X	X	X	X		X	X
GIOVANI	Under 18	X	X	X	X	X	X	X	X	X
	Under 20	X	X	X	X	X	X	X	X	X
SENIORES	Under 23	X	X	X	X	X	X	X	X	X
	Seniores	X	X	X	X	X	X	X	X	X
MASTER	M1–5 F1–3	X	X	X	X	X	X	X	X	X

GK=Gimkana

XCX=Cross country cross

SP=Sprint

TS=Team Sprint

IN=Individuale a cronometro

IS=Inseguimento (Gundersen)

SK=Skiathlon

MS=Mass Start

ST=Staffetta



## Regolamento

### Partecipazione

Possono partecipare alle competizioni del circuito "Dao Conad" gli atleti delle categorie FISl Baby (nati negli anni 2015-16) e Baby Sprint (nati negli anni 2017-18) maschili e femminili e gli atleti della categoria Cuccioli maschile e femminile nati negli anni compresi dal 2013 al 2014. Le categorie, Baby e Baby Sprint, previste dalla FISl vengono ricomprese in un'unica categoria denominata Baby.

### Format e distanza di gara

Per la categoria Under 8 – Under 10 sono previste 1 gara circoscrizionale, 2 gare intercircoscrizionali, 2 gare di Campionato Trentino. Possono essere effettuate sia con in tecnica classica che libera. Nelle gare a tecnica libera dovrà essere predisposto anche il binario a fianco del percorso.

Per la categoria Under 12 sono previste 1 gara circoscrizionale, 2 gare intercircoscrizionali, 2 gare di Campionato Trentino. Le competizioni di questa categoria sono previste con i format gimkana, individuale, masstart e staffetta, possono essere effettuate sia in tecnica classica che libera. Per entrambe le categorie è prevista una gara a staffetta mista a tecnica libera, con tre componenti per squadra con almeno uno femminile. Per quanto riguarda le competizioni con format "gimkana" si fa riferimento al regolamento a seguito riportato. Per quanto riguarda le distanze si fa riferimento all'Agenda Sport Invernali 2024/2025.

### Ordine di partenza

Le partenze alle gare saranno effettuate a cronometro e mass start con sorteggio unico tra tutti gli iscritti nelle singole categorie e nell'ordine seguente: Baby femminile, Baby maschile, Cuccioli femminile, Cuccioli maschile. È auspicabile che, nel caso la competizione preveda la partecipazione sia di atleti delle categorie baby e cuccioli che delle categorie superiori, la partenza degli atleti delle

categorie inferiori venga effettuata nelle condizioni più favorevoli.

### Classifiche e premiazioni

Per le competizioni della categoria baby non è consentita la predisposizione di classifiche individuali, tranne per il format mass start. Dovrà invece essere predisposto l'elenco degli atleti che hanno portato a termine la competizione. Per le competizioni della categoria cuccioli è prevista la predisposizione della classifica individuale. È auspicabile un premio uguale per tutti i partecipanti alle competizioni di questo circuito. È prevista una classifica unica per società, comprendente sia la categoria baby che cuccioli, la quale dovrà essere calcolata considerando sia il numero di atleti per società che hanno portato a termine la competizione che la posizione in classifica dei soli atleti della categoria cuccioli. Il calcolo del punteggio dovrà essere effettuato attraverso la somma dei punteggi come a seguito riportato: ai soli atleti della categoria cuccioli, sia maschile che femminile, verrà assegnato un punteggio in base alle posizioni in classifica utilizzando la tabella di Coppa del Mondo. A questo punteggio dovrà essere sommato quello derivante dal numero di atleti, sia della categoria baby che cuccioli, che hanno portato a termine la competizione moltiplicato per il coefficiente 10 (dieci).

### Note

L'ordine di partenza e le classifiche (almeno il primo foglio) dovranno essere stilate su carta intestata DAO CONAD. Si raccomanda la presenza del medico (possibilmente cardiocirurgo) in tutte le competizioni di questo circuito e in quelle dei circuiti delle categorie superiori. **Si sensibilizza gli addetti ai lavori e i genitori a far utilizzare a piccoli atleti la stessa attrezzatura (in particolare sci e scarpe) per entrambi le tecniche.**

## Circuito Dao Conad

data	località	circ	specialità	società	denominazione
6-gen	Passo Cereda	B	2-3 km Mass Start TL	00416 Us Primiero	Trofeo Us Primiero
12-gen	Viote-Monte Bondone	ABC	2-3 km TL	00434 Marzola Gsd	17° Trofeo APT Trento-Monte Bondone
1-feb	Fiavé	ABC	2-3 km Mass Start TL	01670 Sc Fiavé	Trofeo Pineta
23-feb	Vermiglio	ABC	2-3 km Mass Start TL	00991 Sci Fondo Val di Sole	Campionati Trentini
2-mar	Val Campelle	ABC	2-3 km TC	01234 Sc Val Campelle	Campionati Trentini-12° Trofeo Giordano Purin



Trova la  
Cassa Rurale  
più vicina  
a te.



**LO SPIRITO CHE ANIMA QUESTA COMUNITÀ  
È LO STESSO DELLE NOSTRE CASSE RURALI.**



Supportiamo ogni giorno i vostri progetti perché crediamo  
che la ricchezza di una comunità passi attraverso il benessere di ognuno.



**CASSE RURALI  
TRENTINE**



**Fondate sul bene comune.**



# Circuiti EuroBrico e Casse Rurali Trentine

## Regolamento

### Partecipazione

Possono partecipare al "Circuito EUROBRICO e CASSE RURALI TRENTINE" gli atleti/e delle categorie ragazzi (anno di nascita 2011-2012) e allievi (anno di nascita 2009-2010).

### Format e distanza di gara

Le competizioni sono previste come validità circoscrizionale, Intercircoscrizionale – Indicative e Campionato Trentino.

I format e le distanze di gara sono quelle previste dall'agenda dello sciatore Fisi 2024-2025.

### Ordine di partenza

L'ordine di partenza delle competizioni individuali a cronometro dovrà essere effettuato a sorteggio tra tutti gli iscritti mentre l'ordine di partenza delle competizioni indicative mass start dovrà essere effettuato in ordine crescente sulla base della classifica individuale per la qualifica ai campionati italiani alla data precedente la competizione. La graduatoria verrà comunicata, alla società organizzatrice, dal responsabile del circuito. L'ordine di partenza ai Campionati Trentini verrà effettuato suddividendo gli iscritti in gruppi di merito. Il primo gruppo sarà composto dai primi 10 atleti della graduatoria individuale delle competizioni valide per la qualifica ai Campionati Italiani alla data precedente la competizione. Il secondo gruppo sarà composto dagli atleti posizionati nella stessa graduatoria dall'11° al 20° posto e così di seguito per un massimo di quattro gruppi. Per i rimanenti atleti l'ordine di partenza verrà effettuato a sorteggio.

### Classifiche e premiazioni

Le classifiche e le premiazioni delle gare di questo circuito dovranno essere suddivise in maschile e femminile e per categoria (ragazzi, allievi).

### Selezione per Campionato Italiano Under 16

Il contingente per il Comitato Trentino al Campionato italiano Under 16 sarà composto al massimo da 16 atlete femmine e 19 atleti maschi. Parteciperanno di diritto i primi 10 maschi e le prime 10 femmine della

classifica delle gare di selezione la quale verrà effettuata calcolando la media dei 4 migliori piazzamenti tra le 4 gare indicative e le 2 prove di Campionato Trentino. I rimanenti atleti verranno selezionati dalla direzione tecnica del comitato. A parità di risultato verrà selezionato l'atleta con il miglior piazzamento ottenuto ai Campionati Trentini in tecnica classica. Verranno inoltre riservati 2 posti per atleti che praticano anche la disciplina del biathlon e combinata nordica, che però dovranno partecipare ad almeno due gare di sci fondo, una per tecnica, ed aver totalizzato un punteggio che rientri nelle migliori 10 femmine e migliori 10 maschi della graduatoria generale.

### Selezione per Campionato Italiano Under 14

Il contingente per il Comitato Trentino ai campionati Italiani Ragazzi per la prossima stagione agonistica sarà composto al massimo da 19 atleti e 19 atlete. Parteciperanno di diritto i primi 10 maschi e le prime 10 femmine della classifica delle gare di selezione la quale verrà effettuata calcolando la media dei migliori 4 piazzamenti tra le 5 gare indicative e le 2 prove di Campionato Trentino. I rimanenti atleti verranno selezionati dalla direzione tecnica del Comitato. A parità di risultato verrà selezionato l'atleta con il miglior piazzamento al Campionato Trentino a tecnica libera. Verranno riservati 2 posti per atleti che praticano anche biathlon e combinata nordica, che però dovranno partecipare ad almeno 2 gare, una per tecnica, e totalizzare un punteggio che rientri nei migliori 10 per i maschi e migliori 10 per le femmine della graduatoria generale.

### Graduatoria Atleti

A termine della stagione agonistica verrà stilata una classifica degli atleti delle categorie allievi e ragazzi sia per la formazione delle squadre del Comitato, per la stagione agonistica successiva, che per altre iniziative. La classifica verrà stilata calcolando la media dei 5 migliori piazzamenti tra le gare indicative (4), Campionati Trentini (2) e Campionati Italiani (2). Si precisa che, per quanto riguarda i Campionati Italiani, dalla classifica originale verrà estrapolata una classifica per i soli atleti del Comitato Trentino. Di conseguenza il primo atleta



del Comitato Trentino a prescindere dal risultato ottenuto verrà considerato come primo. La Direzione tecnica del Comitato si riserva, per i soli casi specifici, di considerare altri atleti.

### Note

L'ordine di partenza e le classifiche (almeno il primo foglio) dovranno essere stilate su carta intestata EUROBRICO e CASSE RURALI TARENTINE. Il presente regolamento potrebbe subire delle variazioni in relazione a

particolari situazioni tecnico-operative. Si raccomanda la presenza del medico (possibilmente cardiocirurgo) in tutte le competizioni di questo circuito e in quelle dei circuiti delle categorie superiori.

## Circuiti EuroBrico

### categoria Ragazzi



## e Casse Rurali Trentine

### categoria Allievi



data	località	circ	spec	società	denominazione
22-dic	Campocarломagno	ABC	Sprint TC	00671 Us Carisolo	3° Trofeo Vittorio Mosca
6-gen	Passo Cereda	ABC	4-5-7,5 km TL	00416 Us Primiero	Trofeo Us Primiero
25-gen	Lago di Tesero	ABC	Mass Start 4-5 km TC	03315 Us Cornacci Tesero	Marcialonga Ragazzi e Allievi
2-feb	Rabbi	ABC	4-5-7,5 km TL	00736 Sc Rabbi	3° Trofeo Cassa Rurale Val di Sole
8-feb	Lenzumo	ABC	4-5-7,5 km TC	02317-Sc Ledrense	Trofeo Luca Casari
9-feb	Viote-Monte Bondone	ABC	4-5-7,5 km Inseguimento TL	00434 Marzola Gsd	Campionati Trentini-21° Trofeo Banca per il Trentino Alto Adige
23-feb	Vermiglio	ABC	4-5-7,5 km Mass Start TL	00991 Sci Fondo Val di Sole	Trofeo Enrico Cavallari



### *La passione al tuo servizio*

- taglio legno
- duplicazione chiavi
- cornici su misura
- servizio tintometrico
- preventivi personalizzati
- pagamenti rateizzati
- conto termico
- e tante altre opportunità

Quello che non trovi in negozio  
lo ordiniamo online e lo ricevi  
direttamente a casa.  
Eurobrico il negozio oltre il negozio!

[www.eurobrico.com](http://www.eurobrico.com)

#eurobricofardase



# Gimkana XCX

## Regolamento

### Aspetti generali

La competizione "gimkana" è un percorso delimitato su neve con il principale scopo di sviluppare le abilità motorie specifiche. All'interno del percorso di gara dovranno essere inserite in numero di esercizi proporzionati all'età dei concorrenti per un numero minimo di 8. Lungo il percorso di gara lo stesso esercizio potrà essere ripetuto per un massimo di 3 volte. In caso di errore il concorrente dovrà ripetere il percorso partendo dal punto dove l'errore è stato commesso (es. salto di porta nello slalom, nei cambi di direzione ecc.). Nel caso un atleta non dovesse effettuare un esercizio o dovesse, in caso di errore, proseguire senza ripetere l'esercizio verrà applicata una penalità di 30". È da evitare la squalifica dei concorrenti. Per alcuni esercizi è opportuno prevedere percorsi paralleli onde evitare "code" in caso di errore. Le difficoltà degli esercizi dovranno essere proporzionate all'età dei concorrenti. Il percorso dovrà essere predisposto garantendo la massima sicurezza dei partecipanti.

### Tecnica

La gimkana può essere effettuata sia in tecnica classica che di pattinaggio. Nelle gimkana in tecnica libera, per le categorie baby e cuccioli, dovrà essere predisposta la traccia a fianco del percorso. Nelle sole gimkana in tecnica classica in ogni esercizio dovrà essere predisposta una linea di inizio dell'esercizio (blu) e una linea di fine dell'esercizio (rosso). Tra le due linee, è consentita la tecnica libera.

### Distanze

Le distanze sono quelle previste dal calendario zonale.

### Ordine di partenza

L'ordine di partenza verrà effettuato come da regolamento di ogni singolo circuito. Il comitato organizzatore della manifestazione dovrà predisporre una pianta del percorso con le indicazioni delle difficoltà/ostacoli la quale verrà consegnata alle società in sede di riunione di giuria.

### Ricognizione

I concorrenti iscritti e i tecnici potranno effettuare la ricognizione del percorso con gli sci fino a 15 minuti prima della partenza della gara. In caso di particolari condizioni meteo e della neve, la società organizzatrice potrà decidere di annullare la ricognizione. In questo caso i concorrenti potranno visionare il tracciato dall'esterno. Durante la ricognizione è opportuna la presenza dei controlli.

### Controlli

Dovrà essere previsto un numero adeguato di controlli nei pressi degli esercizi con maggiore possibilità di errore (slalom, cambi di direzione, giro a 360°, ecc.)

### XCX

È una competizione che si svolge lungo un apposito percorso segnalato e regolamentato con l'obiettivo di sviluppare e consolidare le capacità coordinative specifiche dello sci di fondo, abbinando le competenze tecniche e tattiche delle gare sprint. La qualifica segue il format della gimkana individuale e determina la composizione delle successive batterie di finale, durante le quali saranno rimossi dal percorso tutti gli ostacoli mobili. Le batterie di finale saranno composte in base ai tempi della qualifica, dal 1° al 6° reggeranno nell'ultima batteria che definirà il vincitore, dal 7° al 12° e così via.

ESERCIZI (esempi):

**Gobbe e cunette:** Tratto di pista in discesa con o senza binari in cui vi siano presenti da 4 a 6 tra gobbe e cunette.

**Gobbe e cunette sfalsate:** Tratto di pista in discesa con binari in cui vi sono presenti da 6 a 8 tra gobbe e cunette poste in modo sfalsato nelle due tracce.

**Parabolica180°:** Curva parabolica in discesa con raggio approssimativo di 180° (esercizio da considerare solo se non crea particolari problemi organizzativi).

**Spina di pesce:** Breve tratto a spina di pesce su pendenze elevate.

**Salita a mezzacosta:** Tratto di pista in mezzacosta.

**Sotto passaggio o tunnel:** Passaggio sotto delle porte le quali possono essere posizionate sia in discesa che in piano.

**Giungla:** Passaggio tra ostacoli di vario genere.

**Slalom:** Tratto da percorrere tra le porte (min 6–8 porte) il quale può essere realizzato sia in discesa che in pianura che in salita.

**Cambi di direzione:** (esercizio indicato per essere inserito più volte). Tratto da percorrere con cambi di direzione il quale può essere realizzato sia in pianura che in salita.

**Salto:** Trampolino o serie di trampolini da realizzare in successione.

**Fuoripista:** (esercizio indicato per essere inserito più volte). Tratto da percorrere in pianura o discesa su neve non battuta.

**Otto:** Tratto nel quale è necessario percorrere una forma a "8".

**Giro a 360°:** Tratto del percorso nel quale viene effettuato, sia in senso orario che antiorario, un cerchio del raggio di 4/6m.



# Circuito Itas Mutua

## Regolamento



### Partecipazione

Possono partecipare al "Circuito Itas" gli atleti/e delle categorie Aspiranti (anno di nascita 2007–2008), Juniores (anno di nascita 2005–2006), Seniores e Master (anno di nascita  $\leq$ 2004) sia maschile che femminile. La partecipazione sarà libera con qualsiasi punteggio di lista base FISL.

### Format e distanza di gara

Le competizioni sono previste sia a carattere zonale che Campionato Trentino. I format e le distanze di gara sono quelle previste dall'agenda degli sport invernali 2024/2025. Per le sprint fa riferimento quanto riportato nel regolamento delle categorie under14 e under16.

### Ordine di partenza

L'ordine di partenza sarà unico tra tutte le categorie, suddiviso in maschile e femminile, e verrà effettuato considerando i punti di lista base FISL in rispetto alle norme Federali.

### Classifiche e premiazioni

La classifica per le competizioni del circuito dovrà essere unica tra le diverse categorie e suddivisa in maschile e femminile. Le premiazioni dovranno essere effettuate per ogni singola categoria (aspiranti, juniores, seniores e master) sia maschile che femminile e quindi essere estrapolate dalla classifica generale. Per i Campionati Trentini vengono assegnate le medaglie ai primi 3 classificati della gara Under18, ai primi 3 classificati della Under20, ai primi 3 classificati della gara Seniores e ai primi 3 classificati della gara Master.

### Note

L'ordine di partenza e le classifiche (almeno il primo foglio) dovranno essere stilate su carta intestata Itas. Le competizioni Zonali ed i Campionati Trentini saranno considerati per le convocazioni degli atleti del Comitato alle gare di Coppa Italia Giovani. Per quanto non riportato nel seguente regolamento si fa riferimento a quanto riportato nell'agenda degli sport invernali 2024/2025.

### Graduatoria Individuale

A fine stagione verrà stilata una graduatoria individuale per ogni categoria. La graduatoria verrà effettuata attraverso la somma dei punteggi acquisiti da ogni atleta nelle 4 gare zonali e nelle 2 prove di Campionato Trentino sulla base della tabella di Coppa del Mondo.

**Il primo atleta della categoria under18 entrerà di diritto nella squadra del Comitato Trentino per la stagione 2024/2025.**

### Coppa Italia e Campionati Italiani

La partecipazione alle competizioni sarà possibile solo come Comitato Trentino Fisi, che predisporrà le selezioni e le convocazioni con criteri che verranno resi noti appena definiti.

### Formazione squadre 2024/2025

Per la formazione della squadra di Comitato per la stagione successiva si terrà conto dei migliori 7 risultati ottenuti dagli atleti giovani nelle 10 competizioni individuali del circuito di Coppa Italia e Campionati italiani.

## Circuito Itas Mutua



data	località	circ	spec	società	denominazione
22-dic	Campocarliomagno	ABC	Sprint TC	00671 Us Carisolo	3° Trofeo Vittorio Mosca
26-gen	Lago di Tesero	ABC	Mass Start 9-13 km TC	03315 Us Cornacci Tesero	Marcialonga Young
1-feb	Fiavé	ABC	Sprint TL	01670 Sc Fiavé	Trofeo Erika Eis-5° Memorial Armando Calliari
8-feb	Lenzumo	ABC	4-5-7,5 km TC	02317-Sc Ledrense	Trofeo Natale Dalbosco
9-feb	Viote-Monte Bondone	ABC	5-10 km inseguimento TL	00434 Marzola Gsd	Campionati Trentini-48° Trofeo Amici della Montagna
23-feb	Vermiglio	ABC	5-10 km TL	00991 Sci Fondo Val di Sole	Trofeo Ivo Pezzani





## Gare Coppa Italia e Campionati Italiani

data	località	cat	sezzo	specialità	denominazione
29-nov	Santa Caterina (SO)	CPI	M/F	Sprint TL	Coppa Italia
30-nov	Santa Caterina (SO)	CPI	M/F	10 km TL	Coppa Italia
01-dic	Santa Caterina (SO)	CPI	M/F	10 km TC	Coppa Italia
14-gen	Slingia (BZ)	CPI	M/F	Sprint TC	Coppa Italia e Coppa Italia Giovani
14-gen	Slingia (BZ)	CPG	M/F	3,3 km TC	Coppa Italia e Coppa Italia Giovani
15-dic	Slingia (BZ)	CPI	M/F	10 km TI	Coppa Italia e Coppa Italia Giovani
15-dic	Slingia (BZ)	CPG	M/F	Pursuit 10 km TL	Coppa Italia e Coppa Italia Giovani
21-dic	Falcade (BL)	CPI	M/F	20 - 15 km TC	Coppa Italia
04-gen	Lama Mocogno (MO)	CPI	M/F	Sprint TC	Coppa Italia
05-gen	Lama Mocogno (MO)	CPI	M/F	10 km TL	Coppa Italia
11-gen	Lago di Tesero (TN)	CIA - CIG - CPI - CPG	M/F	Sprint TC	Campionati Italiani Assoluti - under 23 e Giovani (under18 e under20) - valida come Coppa Italia e Coppa Italia Giovani
12-gen	Lago di Tesero (TN)	CIA - CIG - CPI - CPG	M/F	10 km TL	Campionati Italiani Assoluti - under 23 e Giovani (under18 e under20) - valida come Coppa Italia e Coppa Italia Giovani
25-gen	Gressoney (AO)	CPI	M/F	10 km TC	Coppa Italia e Coppa Italia Giovani
25-gen	Gressoney (AO)	CPG		10 - 7,5 km TC	Coppa Italia e Coppa Italia Giovani
25-gen	Gressoney (AO)	under16		7,5 - 6,5 km TC	Coppa Italia e Coppa Italia Giovani
26-gen	Gressoney (AO)	CPI	M/F	15 km TC	Coppa Italia e Coppa Italia Giovani
26-gen	Gressoney (AO)	CPG		15 km TC	Coppa Italia e Coppa Italia Giovani
26-gen	Gressoney (AO)	under16		Mass Start 7,5 - 10 km TC	Coppa Italia e Coppa Italia Giovani
16-feb	Val Casies (BZ)	CPI	M/F	Mass Start 42 km TL	Gran Fondo Val Casies - Coppa Italia
21-feb	Barrea (AQ)	CI_U16	M/F	Sprint Nordica TC	Campionati Italiani under16
22-feb	Barrea (AQ)	CI_U16	M/F	7,5 - 5 km TL	Campionati Italiani under16
23-feb	Barrea (AQ)	CI_U16	M/F	Staffetta 3x5 - 3x4 km TC	Campionati Italiani under16
01-mar	Forni Avoltri (UD)	CPI	M/F	Sprint Nordica TL	Coppa Italia e Coppa Italia Giovani
01-mar	Forni Avoltri (UD)	CPG		Sprint TL	Coppa Italia e Coppa Italia Giovani
02-mar	Forni Avoltri (UD)	CPI	M/F	10 km TL	Coppa Italia e Coppa Italia Giovani



data	località	cat	sezzo	specialità	denominazione
02-mar	Forni Avoltri (UD)	CPG		10 - 7,5 km TL	Coppa Italia e Coppa Italia Giovani
07-mar	Campolongo (VI)	CI_U14	M/F	XCX TL	Campionati Italiani under14
08-mar	Campolongo (VI)	CI_U14	M/F	5 - 4 km TL	Campionati Italiani under14
09-mar	Campolongo (VI)	CI_U14	M/F	Staffetta 4 x 3,3 km TC mix	Campionati Italiani under14
22-mar	Campo Carlomagno (TN)	CPI	M/F	10 km TL	Coppa Italia
23-mar	Campo Carlomagno (TN)	CPI	M/F	Mass Start 20 km TC	Coppa Italia
28-mar	Dobbiaco	CPG	M/F	Sprint TL	Coppa Italia Giovani
28-mar	Dobbiaco	under16			Coppa Italia Giovani
29-mar	Dobbiaco	CIA	M/F	Staffetta mix TC/TL/TL	Campionati Italiani Assoluti e under23
29-mar	Dobbiaco	CIG	M/F	Staffetta maschile e femminile	Campionati Italiani Giovani
30-mar	Dobbiaco	CIA	M/F	Mass Start 30 - 20 km TC	Campionati Italiani Assoluti e under23
30-mar	Dobbiaco	CIG	M/F	Mass Start 20 km TC	Campionati Italiani Giovani
30-mar	Dobbiaco	CPG	M/F	Mass Start 20 - 15 km TC	Coppa Italia Giovani
30-mar	Dobbiaco	under16	M/F	Mass Start 15 - 10 km TC	Coppa Italia Giovani

## Gare Promozionali

data	località	circ	spec	società	denominazione
15-gen	Lago di Tesero	Circuito Gare Ana	Staffetta 2x6 km (TC+TL)		
12-feb	Lago di Tesero	Circuito Gare Ana	Gara a coppie o individuale TL		
16-feb	San Giacomo di Brentonico	C	Gimkana Cross TL	00409 Gs Brentonico	Trofeo GSG
22-feb	Passo San Pellegrino - Alochet	ABC	Mass Start TC	00063 Us Monti Pallidi - 01280 Team Futura White Fox	Trofeo Alòchetepiasc - aperta anche agli amatori
2-mar	Val Campelle	ABC	Team Sprint TC	01234 Sc Val Campelle	12° Trofeo Giordano Purin
16-mar	Passo Lavazè	ABC	Mass Start TC	00272 Us Lavazè Varena	Trofeo Laurino - tutte le categorie

# Salto e Combinata Nordica

## Staff Tecnico

### Consigliere Referente

Raffaella Podetti

### Responsabile di settore

Davide Boninsegna

### Coordinatore tecnico area nordica

Giuseppe Chenetti

### Allenatore

Walter Cogoli

### Allenatore

Virginio Lunardi

### Aiuto Allenatore

Cristina Piller

### SQUADRA A

<b>Martina Ambrosi</b>	07/04/2001	Us Dolomitica
<b>Eros Consolati</b>	12/08/2004	Us Dolomitica
<b>Bryan Venturini</b>	27/05/2006	Gs Fiamme Gialle

### SQUADRA B

<b>Manuel Boninsegna</b>	25/10/2009	Us Dolomitica
<b>Martin Chenetti</b>	21/10/2009	Us Monti Pallidi
<b>Tobias Chenetti</b>	11/07/2010	Us Monti Pallidi
<b>Manuel Gross</b>	12/08/2010	Us Monti Pallidi
<b>Elisa Zambelli</b>	14/04/2008	Gs Monte Giner

Martin Chenetti

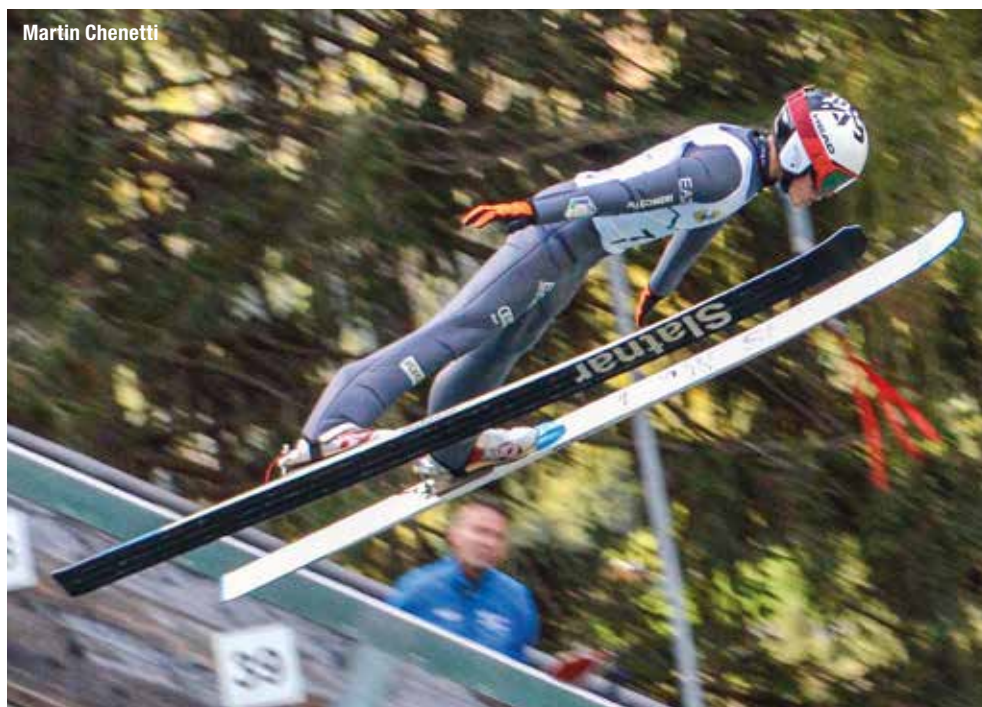

Regolamenti e normative dettagliate sull'Agenda nazionale e sul sito  
[www.fisitrentino.it](http://www.fisitrentino.it) nella sezione **DISCIPLINE**



## Gare Coppa Italia-Nazionale Giovani

data	località	sigla	sezzo	spec	categoria	società
12-gen	Monte Pana (BZ)	CPI	M/F	salto e combinata nordica	U10 - U12 - U14	00078 Sc Gardena
01-feb	Pellizzano (TN)	CPI	M/F	salto e combinata nordica	U10 - U12	01004 Gs Monteginer
08-feb	Predazzo (TN)	CPI	M/F	salto	U10 - U12 - U14	00010 Us Dolomitica
09-feb	Predazzo (TN)	CPI	M/F	salto	U10 - U12 - U14 - U16	00010 Us Dolomitica
09-feb	Predazzo - Lago di Tesero (TN)	CPI	M/F	combinata nordica	U10 - U12 - U14	00010 Us Dolomitica
15-feb	Tarvisio (UD)	CPI	M/F	salto	U10 - U12 - U14	00055 Cai Monte Lussari
16-feb	Tarvisio (UD)	CPI	M/F	salto e combinata nordica	U10 - U14	00055 Cai Monte Lussari

## Campionati Italiani

data	località	sigla	sezzo	spec	categoria	società
01-feb	Pellizzano (TN)	CI_U14	M/F	salto e combinata nordica	U14	01004 Gs Monteginer
08-feb	Predazzo (TN)	CI_U16	M/F	salto	U16	00010 Us Dolomitica
09-feb	Predazzo (TN)	CI_U16	M/F	combinata nordica	U16	00010 Us Dolomitica
16-feb	Tarvisio (UD)	CI_U12	M/F	salto e combinata nordica	U12	00055 Cai Monte Lussari

## Gare Internazionali

data	località	sigla	sezzo	spec	trampolini
12-16 feb	Lake Placid (USA)	WJC	M/F	salto e combinata nordica	HS100
27 feb-08 mar	Trondheim (NOR)	WSC	M/F	salto e combinata nordica	HS102 - HS138

## Alpen Cup

data	località	sigla	sezzo	spec	Trampolini
20-21 dic	Seefeld (AUT)	FESA	M/F	salto	HS109
21-22 dic	Seefeld (AUT)	FESA	M/F	combinata nordica	HS98
11-12 gen	Chaux-Neuv (FRA)	FESA	M	salto e combinata nordica	HS118
07-08 mar	Oberhof (GER)	FESA	M/F	salto	HS100
08-09 mar	Oberhof (GER)	FESA	M/F	combinata nordica	HS100
24-25 gen	Szczyrc (Pol)	FESA	M/F	salto	HS100
25-26 gen	Szczyrc (Pol)	FESA	M/F	combinata nordica	HS100

# Biathlon

## Staff Tecnico

### Consigliere Referente

Claudio Zanetel

### Responsabile di settore

Elvis Vinante

### Coordinatore Tecnico

Giuseppe Chenetti

### Allenatore

Giancarlo Dellantonio (tiro)

### Allenatori società

Carrara Bruno

Dallavalle Daniele

Andreolli Tommaso

Maestri Igor

Zanon Marco

### SQUADRA UNDER 17

<b>Luca Morandi</b>	23/07/2008	Us Dolomitica
<b>Mauro Ravelli</b>	14/06/2009	Sci Fondo Val di Sole

### SQUADRA UNDER 19

<b>Desiree Angeli</b>	29/11/2006	Sci Fondo val i Sole
<b>Maddalena Ballan</b>	13/02/2007	Us Dolomitica
<b>Sara Forlin</b>	11/10/2007	Us Primiero
<b>Denise Maestri</b>	08/02/2006	Gs Fiamme Oro
<b>Ilary Ravelli</b>	09/10/2006	Sci Fondo Val di Sole
<b>Riccardo Giacomet</b>	21/03/2007	Us Primiero
<b>Alessio Vinante</b>	12/10/2007	Us Cornacci

### GRUPPO UNDER 22

<b>Alessia Forlin</b>	04/01/2005	Gs Fiamme Oro
<b>Samuele Bettega</b>	21/02/2005	Cs Carabinieri



Regolamenti e normative dettagliate sull'Agenda nazionale e sul sito  
[www.fisitrentino.it](http://www.fisitrentino.it) nella sezione **DISCIPLINE**



# Circuito Mak

## Regolamento

### PARTECIPAZIONE

Gli atleti delle categorie FISU baby e cuccioli in un'unica Categoria. Gli atleti ragazzi (anni 2011/2012) e allievi (anni 2009/2010).

Le gare sono previste individuali e sprint, intercircuitazionali e campionati trentini. I format e le distanze

di gara sono quelle previste dall'agenda dello sciato-re FISU 2023-2024. Le classifiche e le premiazioni di questo circuito dovranno essere suddivise in maschile e femminile e per categoria. Le classifiche di gara dovranno riportare la carta intestata Circuito MAK.



## Circuito MAK

**MAK**  
COSTRUZIONI

data	località	circ	società	validità	denominazione	
29-dic	San Giacomo di Brentonico	ABC	RQ_U13 Sprint	00409 Gs Brentonico	Circuito Trentino	Trofeo Rovermeccanica
29-dic	San Giacomo di Brentonico	ABC	RQ_U15 Sprint	00409 Gs Brentonico	Circuito Trentino	Trofeo Rovermeccanica
11-gen	Vermiglio	ABC	RQ_U13 Individuale 6-4 km	00991 Sci Fondo Val di Sole	Circuito Trentino	Memorial Chiara Ciarla
11-gen	Vermiglio	ABC	RQ_U15 Individuale 6-4 km	00991 Sci Fondo Val di Sole	Circuito Trentino	Memorial Chiara Ciarla
22-feb	Lago di Tesero	ABC	CR_U13 Sprint	00010 Us Dolomitica	Campionati Trentini Aria Compressa	Campionati Trentini Aria Compressa
22-feb	Lago di Tesero	ABC	CR_U15 Sprint	00010 Us Dolomitica	Campionati Trentini Aria Compressa	Campionati Trentini Aria Compressa
22-feb	Lago di Tesero	ABC	CR_U17 Sprint	00010 Us Dolomitica	Campionati Trentini Piccolo Calibro	Campionati Trentini Piccolo Calibro
22-feb	Lago di Tesero	ABC	CR_U19 Sprint	00010 Us Dolomitica	Campionati Trentini Piccolo Calibro	Campionati Trentini Piccolo Calibro
22-feb	Lago di Tesero	ABC	CR_S Sprint	00010 Ss Dolomitica	Campionati Trentini Piccolo Calibro	Campionati Trentini Piccolo Calibro

## Gare Coppa Italia e Campionati Italiani

data	località	cat	ses	specialità	denominazione
14-dic	Pragelato (TO)	CPI	M/F	Sprint	Coppa Italia U17 - U19 - U22 - Senior
15-dic	Pragelato (TO)	CPI	M/F	Pursuit	Coppa Italia U17 - U19 - U22 - Senior
21-dic	Forni Avoltri (UD)	CPI	M/F	Individuale	Coppa Italia U17 - U19 - U22 - Senior
22-dic	Forni Avoltri (UD)	CPI	M/F	Sprint	Coppa Italia U17 - U19 - U22 - Senior
11-gen	Val Ridanna (BZ)	CI_U17 - CI_U19 - CI_U22	M/F	Short Individual	Campionati Italiani U17 - U19 - U22 valido per la Coppa Italia
11-gen	Val Ridanna (BZ)	CPI	M/F	Short Individual	Coppa Italia Senior
12-gen	Val Ridanna (BZ)	CPI	M/F	Sprint	Coppa Italia U17 - U19 - U22 - Senior
18-gen	Zoldo (BL)	CPI	M/F	Sprint	Coppa Italia U17 - U19 - U22 - Senior
19-gen	Zoldo (BL)	CPI	M/F	Sprint	Coppa Italia U17 - U19 - U22 - Senior
01-feb	Valdidentro (SO)	CI_U13 - CI_U15	M/F	Sprint	Campionati Italiani Aria Compressa
02-feb	Valdidentro (SO)	CI_U13 - CI_U15	M/F	Pursuit	Campionati Italiani Aria Compressa
08-feb	Bionaz (AO)	CPI	M/F	Sprint	Coppa Italia U17 - U19 - U22 - Senior
09-feb	Bionaz (AO)	CPI	M/F	Mass Start	Coppa Italia U17 - U19 - U22 - Senior
15-feb	Valdidentro (SO)	CPI	M/F	Sprint	Coppa Italia U17 - U19 - U22 - Senior - Alpen Cup
16-feb	Valdidentro (SO)	CPI	M/F	Short Individual	Coppa Italia U17 - U19 - U22 - Senior - Alpen Cup
01-mar	Bionaz (AO)	CI_U13 - CI_U15	M/F	Individuale	Campionati Italiani Aria Compressa
02-mar	Bionaz (AO)	CI_U13 - CI_U15	M/F	Staffetta	Campionati Italiani Aria Compressa
15-mar	Anterselva (BZ)	CI_U17 - CI_U19 - CI_U22	M/F	Sprint	Campionati Italiani U17 - U19 - U22 valido per la Coppa Italia
15-mar	Anterselva (BZ)	CPI	M/F	Sprint	Coppa Italia Senior
16-mar	Anterselva (BZ)	CI_U17 - CI_U19 - CI_U22	M/F	Pursuit	Campionati Italiani U17 - U19 - U22 valido per la Coppa Italia
16-mar	Anterselva (BZ)	CPI	M/F	Pursuit	Coppa Italia Senior
29-mar	Val Martello (BZ)	CIA	M/F	Sprint	Campionato Italiano Senior valido per la Coppa Italia
29-mar	Val Martello (BZ)	CI_U17 - CI_U19 - CI_U22	Mix	Staffetta mix	Campionati Italiani U17 - U19 - U22
30-mar	Val Martello (BZ)	CI_U17 - CI_U19 - CI_U23 - CIA	M/F	Mass Start	Campionati Italiani U17 - U19 - U22 - Senior valido per la Coppa Italia



# POOL SPORTIVO DOLOMITICA



VAL DI FIEMME  
CASSA RURALE  
CREDITO COOPERATIVO ITALIANO



Thermodolomiti

MORANDINI  
COSTANTE

latemar  
dolomites

Fiemme  
TREMILA

LAZZERI  
ELETTRMECCANICA

Caseificio Sociale  
Predazzo e Moena

MISCONEL

coop  
FAMIGLIA  
COOPERATIVA

FAMIGLIA COOPERATIVA VAL DI FIEMME



SISTEMI IDRO TERMICI  
PREDAZZO

r terzer

SKI AREA  
ALPE LUSIA  
BELLAMONTE · MOENA

PASTA  
felicetti  
DOLOMITI 1908

GSA

Qualità . Sicurezza . Ambiente

DIESSEGI

STARPOOL

wellness concept

LA DEFRANCESCO  
ARREDAMENTI

L'AVISIO

brigadoi  
lavanderia a secco e a vapore

# Snowboard

## Staff Tecnico

### Consigliere referente

Dean Slaifer Ziller

### Responsabile di settore

Alessandro Rondina

### Allenatore Park

Nicola Sereni

### Allenatore Snowboardcros

Andrea Mattarelli

### SQUADRA BOARDERCROSS

<b>Noa Romagnoli</b>	15/11/2007	SCMDC Team Campiglio
<b>Veronica Mochen</b>	19/10/2006	SCMDC Team Campiglio
<b>Aurora Drolma Dusi</b>	22/05/2006	Ski Team Alpe Cimbra
<b>Martino De Gasperi</b>	15/12/2008	Ski Team Alpe Cimbra
<b>Giorgia Giurdanella</b>	13/06/2008	SCMDC Team Campiglio
<b>Luigi Zambonin</b>	14/05/2010	Us Primiero

### SQUADRA PARK & PIPE

<b>Stella Angeli</b>	09/01/2008	SCMDC Team Campiglio
<b>Filippo Costa</b>	18/01/2010	SCMDC Team Campiglio
<b>Leonardo Di Matteo</b>	25/04/2011	SCMDC Team Campiglio
<b>Valter Panzeri</b>	30/10/2011	SCMDC Team Campiglio
<b>Alice Angeli</b>	15/07/2010	SCMDC Team Campiglio

## Norme generali

### Snowboard

PULCINI	PULCINI	BABY	2017-2016	Fisi free-snow tour - Criterium
		CUCCIOLI	2015-2014	Fisi free-snow tour - Criterium
	CHILDREN	RAGAZZI	2013-2012	Fisi free-snow tour - Campionati italiani
ASSOLUTO		ALLIEVI	2011-2010	CIA-Coppa italia-EC-WC
	GIOVANI	ASPIRANTI	2009-2008	CIA-Coppa italia-EC-WC
		JUNIORES	2007-2005	CIA-Coppa italia-EC-WC
	SENIOR	SENIOR	2004 e precedenti	CIA-EC-WC

Regolamenti e normative dettagliate sull'Agenda nazionale e sul sito [www.fisitrentino.it](http://www.fisitrentino.it) nella sezione **DISCIPLINE**





D.O.P.  
Mela Val di Non

**Melinda**<sup>®</sup>  
**MI PIACI DI PIÙ**

# LA MELA CHE PIACE A TUTTI ANCHE ALL'AMBIENTE.



## DALLE VALLI DI MELINDA, LA MELA CHE LA PENSA COME TE.

Piace perché è prodotta in modo sostenibile, in armonia con la natura.

Piace perché utilizza solo energie rinnovabili.

Piace perché è l'unica al mondo ad essere conservata nel cuore della montagna.

Piace perché i suoi fiori sono impollinati naturalmente dalle api,  
grazie alla collaborazione con gli apicoltori della valle.

SEGUICI SU    MELINDA.IT



## Circuito Melinda

data	località	sigla	sesto	spec	cat
02-feb	San Martino di Castrozza	REG	M/F	Slopestyle	tutte
09-feb	Madonna di Campiglio	CR	M/F	Banked Slalom	tutte
23-feb	Madonna di Campiglio	CR	M/F	Boardercross	tutte
03-mar	Monte Bondone	CR	M/F	Slopestyle	tutte

## Gare Coppa Italia e Campionati Italiani

data	località	sigla	sesto	spec	cat
12-gen	Carezza (BZ)	CPI-CPI_CHI	M/F	Gigante Parallelo	ragazzi, allievi, giovani e senior
18-19 gen	Prato Nevoso (CN)	CPI-CPI_CHI	M/F	Big Air e Slopestyle	allievi, aspiranti, giovani e senior
25-26 gen	Bardonecchia (TO)	CPI-CPI_CHI	M/F	Snowboardcross	allievi, aspiranti e giovani
08-feb	Val Gardena (BZ)	CPI-CPI_CHI	M/F	Gigante	ragazzi, allievi, giovani e senior
09-feb	da definire	CIA	M/F	Snowboardcross	assoluto
15-16 feb	Funes (BZ)	CPI-CPI_CHI	M/F	Gigante parallelo	ragazzi, allievi, giovani e senior
15-16 feb	Cervinia (AO)	CPI-CPI_CHI	M/F	Big Air e Slopestyle	allievi, aspiranti, giovani e senior
22-23 feb	Colere (BG)	CPI-CPI_CHI	M/F	Snowboardcross	allievi, aspiranti e giovani
01-mar	da definire	CPI-CPI_CHI	M/F	Gigante Parallelo	ragazzi, allievi e giovani
10-11 mar	Madonna di Campiglio (TN)	CPI-CPI_CHI	M/F	Big Air e Slopestyle	allievi, aspiranti, giovani e senior
12-13 mar	Madonna di Campiglio (TN)	CI_CHI-CIG	M/F	Slopestyle e Big Air	ragazzi, allievi, aspiranti e giovani
16-mar	Senales (BZ)	CPI-CPI_CHI	M/F	Slalom Parallelo	ragazzi, allievi, giovani e senior
16-mar	Monte Bondone (TN)	CIA-CIG-CI_CHI	M/F	Rail	ragazzi, allievi, giovani e assoluti
22-23 mar	Passo San Pellegrino (TN)	CPI-CPI_CHI	M/F	Snowboardcross	allievi, aspiranti e giovani
29-30 mar	Cervinia (AO)	CRT_PUL	M/F	Gigante, Snowboardcross e Slopestyle	baby e cuccioli
30-mar	Alpe di Siusi (BZ)	CIA	M/F	Big Air	assoluto

## Campionati Mondiali

data	località	sigla	sesto	spec	cat
26-30 mar	Engadina (SUI)	WC	M/F	Gigante Parallelo, Slalom Parallelo, Snowboardcross, Halfpipe, Big Air, Slopestyle	Campionati Mondiali
11-13 apr	Isola (FRA)	WJC	M/F	Snowboardcross	Campionati Mondiali Juniores



# Slittino sportivo

## Staff Tecnico

### Consigliere referente

Claudio Zanetel

### Responsabile di settore

Giorgio Tomasini

### Responsabile materiali

Mirko Lucian

### Allenatore

Corrado Lucian

### Vice Allenatore

Gianantonio Simoni

### SQUADRA COMITATO

<b>Diego Scalet</b>	Us Primiero	2009
<b>Pietro Nami</b>	Us Primiero	2008
<b>Diego Canzilla</b>	Us Primiero	2010

### SQUADRA OSSERVATI

<b>Gabriele Broch</b>	Us Primiero	2008
<b>Ilario Gadenz</b>	Us Primiero	2010



Diego Canzilla



Pietro Nami

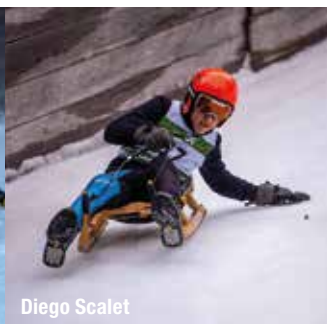

Diego Scalet

## Gare Nazionali e Internazionali

data	Denominazione Gara	Luogo	Tipo Gara	Categoria
5-gen	1 SudTirolo Cup	Val Badia (BZ)	Reg.	All-Master
11-gen	2 SudTirolo Cup	Val D'Ultimo (BZ)	Reg.	All-Master
15-gen	1 Trofeo Sport Rodel	Primiero (TN)	Prom.	Baby/Master
18-19 gen	Camp.Italiani Sport	Latzfons (BZ)	Naz.	Baby/Master
25-gen	2 Trofeo Sport Rodel	Primiero (TN)	Prom.	Baby/Master
31-gen	Gran Premio D'Europa	Hopfgarten (AUT)	Int.	All-Master
2-feb	3 Trofeo Sport Rodel	Primiero (TN)	Prom.	All-Master
8-feb	Campionato Mondiale	Ried (AUT)	Int.	All-Master
15-feb	3 SudTirolo Cup	Valdaora (BZ)	Reg.	All-Master
22-feb	Champions Race	Bramberg (AUT)	Int.	Ass.
23-feb	Trofeo Colmean	Falcade (BL)	Prom.	All-Master
1-2-3 mar	Campionati Regionali	Villnoss (BZ)	Reg.	Baby/Master

Regolamenti e normative dettagliate sull'Agenda nazionale e sul sito  
[www.fisitrentino.it](http://www.fisitrentino.it) nella sezione **DISCIPLINE**



# Sci Alpinismo

## Staff Tecnico

### Referente Consiglio

Tiziano Mellarini

### Responsabile di settore

Rino Pedergnana

### Allenatori

Franco Nicolini

Stefano Bendetti

### SQUADRA DI COMITATO

<b>Giulio Zanelli</b>	18/03/2005	Agonistica Valsabbia
<b>Thomas Magnini</b>	11/09/2006	Sc Brenta Team
<b>Umberto Ferrazza</b>	04/05/2006	Sporting Club Campiglio
<b>Marlies Sartori</b>	13/08/2008	Agonistica Campiglio Val Rendena
<b>Niccolò Santori</b>	25/11/2008	Sc Brenta Team
<b>Giorgia Pollini</b>	10/03/2008	Sc Brenta Team
<b>Tommaso Gabrielli</b>	31/10/2008	Ski Team Lagorai



## Circuito Cavit

## Gare Coppa Italia e Campionati Italiani

data	località	sigla	sex	spec	società	denominazione
29 nov-01 dic	Madonna di Campiglio	CPI	M/F	Sprint-Mixed Relay-Vertical	Sporting Campiglio	Coppa Italia-tutte le categorie
15-dic	Passo del Tonale (BS)	CPI_G	M/F	Individuale		Coppa Italia Giovani
28-dic	Nevegal-Falcade (BL)	CIA- CIG	M/F	Vertical		Campionati Italiani-tutte le categorie
06-gen	Vermiglio (TN)	CPI	M/F	Individuale		Coppa Italia-tutte le categorie
18-19 gen	San Martino di Castrozza (TN)	CIA- CIG	M/F	Sprint e Mixed Relay	Gs Pavione	Campionati Italiani-tutte le categorie
16-feb	Albosaggia (SO)	CIA	M/F	Individuale		Campionati Italiani Assoluti
16-feb	Bognanco (VB)	CIG	M/F	Individuale		Campionati Italiani Giovani
22-feb	Alpago (BL)	CPI	M/F	Long Distance coppie		Coppa Italia
22-23 feb	Fanano (MO)	CPI	M/F	Sprint-Vertical		Coppa Italia Giovani
02-mar	Colere (BG)	CPI	M/F	Long Distance individuale		Coppa Italia
16-mar	Macugnana (VB)	CPI	M/F	Individuale		Coppa Italia-tutte le categorie
23-mar	Lanzada (SO)	CPI_G	M/F	Individuale		Coppa Italia Giovani
30-mar	Cortina (BL)	CIA	M/F	Coppie		Campionati Italiani Assoluti
13-apr	Carona (BG)	CIG	M/F	Coppie		Campionati Italiani Giovani





## Gare Regionali

data	località	sigla	sex	spec	società	denominazione
29 nov-01 dic	Madonna di Campiglio	CPI	M/F	Sprint-Mixed Relay-Vertical	Sporting Campiglio	gara regionale-tutte le categorie
02-mar	Val Malene	GN	M/F	TC Open Senior/ Master	Ski Team Lagorai	32° Ski Alp Cima d'Asta



Regolamenti e normative dettagliate sull'Agenda nazionale e sul sito  
[www.fisitrentino.it](http://www.fisitrentino.it) nella sezione **DISCIPLINE**

MÜLLER DI CAVIT  
LA QUALITÀ HA UN COLORE  
INCONFONDIBILE.



Scegli Cavit, bevi responsabilmente.

Müller di Cavit, spumante brut. Massima espressione della qualità trentina, prodotto dalla selezione esclusiva delle migliori uve del territorio. Aromi pieni, preziosi e delicati, particolarmente adatti per ogni momento di relax e convivialità. A casa, come fuori.

  
**CAVIT**  
TRENTO



# Sci d'erba

## Staff Tecnico

### Consigliere Referente

Stefano Stelzer

### Responsabile di settore

Roberto Parisi (allenatore)

### Delegato FIS sci d'erba –

#### Commissione FISl

Marco Gretter

### SQUADRA COMITATO TRENINO

<b>Alessio Loranzi</b>	15/11/2007	S.C. Bolbeno
<b>Luca Loranzi</b>	04/05/2007	Sporting Campiglio
<b>Gianluca Innocente Pergolese</b>	09/06/2008	Alpe Cimbra Ski Team
<b>Mattia Garollo</b>	01/07/2010	S.C. Levico
<b>Diego Loranzi</b>	21/07/2010	S.C. Bolbeno
<b>Mattia Antolini</b>	03/07/2010	S.C. Bolbeno
<b>Alexander Corradi</b>	12/02/2010	Alpe Cimbra Ski Team
<b>Matteo Alimonta</b>	23/07/2010	S.C. Città di Rovereto
<b>Andrea Vidoli</b>	05/06/2011	S.C. Bolbeno



Regolamenti e normative dettagliate sull'Agenda nazionale e sul sito  
[www.fisitrentino.it](http://www.fisitrentino.it) nella sezione **DISCIPLINE**



Tutti i giorni al fianco dell'agricoltura,  
del Trentino e dello sport



# Giudici di gara

## GIUDICI DI GARA A RUOLO

### SCI ALPINO

Angeli Paolo, Bonvicin Oliver, Bresadola Federico, Bresadola Franco, Brigadoi Stefano, Castellani Barbara, Conci Lorenzo (in aspettativa quale CF), Coser Michele, Decarli Matteo, Dietre Valentina, Dondio Graziano, Ferrazza Claudio, Ferrazza Maurizio, Forti Simona, Gennari Fabrizio, Guida Giovanni, Mich Ivo, Miorandi Daniele, Nicolussi Fabio, Ragnes Davide, Ragnes Ivan, Romio Laura, Sapia Antonino, Scarian Luca, Sperandio Sergio, Stenghel David, Vicenzi Enrico.

### SCI FONDO

Braito Erziana, Corradini Adriano, Cunaccia Carlo, Dalla Santa Antonella, Dalla Santa Loretta, Dallavalle Danilo, Ferrari Paolo, Gianmoena Luca, Lodi Orietta, Macor Enzo, Macor Luisa, Mazzurana Giuseppe, Orler Eleonora, Orler Nicolò, Piller Sergio, Podetti Raffaella, Radovan Matteo, Sepulcri Nicola, Vanzetta Ivan, Vanzo Pietro, Zanoner Paolo, Zorzi Alessandro

### SCI ALPINISMO

Antonelli Enrico, Bellot Stefano, Bettega Fabrizio, Lott Mariano, Moser Peter, Nicolini Franco, Pedergrana Rino, Polla Fabrizio, Rattin Fabrizio, Romagna Albino Rocco, Salvadori Enos, Scalet Luciano, Zagonel Johnny

### SALTO SPECIALE E COMBINATA NORDICA

Bernardi Paolo, Boninsegna Davide, Canclini Camilla, Comina Giovanna, Datteri Cristina, Delpero Cristina, Desilvestro Thomas, Giacomelli Marco, Gianmoena Cesare, Gianmoena Luca, Lunardi Ivan, Lunardi Virginio, Penasa Alberto, Pertile Ivo, Radovan Matteo, Sepulcri Nicola, Tomaselli Roberto

### BIATHLON

Brusafferri Attilio, Corradini Adriano, Cunaccia Carlo, Moser Carlo, Nones Veronica, Radovan Matteo, Stefani Lucio, Tarter Marco

### BOB

Pasquale Gesuito

### SKI-CROSS

Angeli Paolo, Bresadola Franco, Coser Michele, Ferrazza Claudio, Gennari Fabrizio, Nicolussi Fabio, Vicenzi Enrico

### SKIROLL

Braito Erziana, Corradini Adriano, Cunaccia Carlo, Dallavalle Danilo, Ferrari Paolo, Gianmoena Luca, Macro Enzo, Mazzurana Giuseppe, Orler Eleonora, Orler Nicolò, Piller Sergio, Podetti Raffaella, Radovan Matteo, Sepulcri Nicola, Vanzetta Ivan, Vanzo Pietro, Zorzi Alessandro

### SCI ERBA

Bresadola Franco, Forti Simona, Gennari Fabrizio, Nicolussi Fabio, Ragnes Ivan, Sapia Antonino

### TELEMARK

Guida Giovanni

### SNOWBOARD ALPINO

Detomas Elia, Mazzonelli Marco

### SNOWBOARD FREESTYLE P&P

Cau Arianna, Dantone Erik, Della Torre Ernesto, Rondina Alessandro

### FREESTYLE SKI P&P

Girardi Daniele, Giuliani Luca, Marchesini Sofia, Mori Valentino

## ALLIEVI GIUDICI DI GARA

### SCI ALPINO

Costazza Marco, Marin Elisabetta, Martinelli Gregorio, Montanari Francesco, Profumo Matteo

### SCI ALPINISMO

Ferrazza Michelle

### SALTO SPECIALE E COMBINATA NORDICA

Bresadola Davide, Bruni Marco, Dellasega Roberto, Facchini Manuel, Moreschini Franco

### BIATHLON

Vinante Elvis

### FREESTYLE SKI P&P

Miorandi Daniele



# Sci club

## CIRCOSCRIZIONE A (Valli Rendena, Non e Sole)

### UNIONE SPORTIVA RUFFRÈ MENDOLA

#### A.S.D. (00135)

Presidente: Ervino Seppi  
Via Maso Costa, 23  
38010 Ruffrè-Mendola (TN)  
Tel: 3332368321  
3395964943  
usruffremendola@gmail.com  
Pec: tnf0@pec.it  
www.usruffremendola.com

### SCI CLUB ANAUNE CLES AD (00172)

Presidente: Antonio Wegher  
Piazza municipio 4  
38023 Cles (TN)  
Tel: 3391300127  
sciclubanaune@gmail.com  
Pec: tne1@pec.it  
www.sciclubanaune.it

### SKI TEAM PAGANELLA ASD (00224)

Presidente: Mirco Pittigher  
Piazza centrale 8  
38010 Andalo (TN)  
Tel: 0461585386  
3489228051  
info@skiteampaganella.it  
Pec: tne0@pec.it  
www.skiteampaganella.it

### SKI TEAM VAL DI SOLE (00240)

Presidente: Diego Podetti  
Via del Comun  
38020 Commezzadura (TN)  
Tel: 0463973322  
3924075246  
Mail info@skiteamvaldisole.it  
Pec: tn01@pec.it  
www.skiteamvaldisole.it

### ASD SCI CLUB VERMIGLIO TONALE PEIO (00282)

Presidente: Ivo Panizza  
Via Nazionale, 1  
38029 Vermiglio (TN)  
Tel: 3388465894  
3487702058  
sctonalevallidelnoce@gmail.com  
Pec: sciclubvermigliotonale@pec.it

### SPORTING CLUB MADONNA DI

#### CAMPIGLIO (00329)

Presidente: Roberto Papa  
Via Monte Spinale, 16  
38086 Pinzolo (TN)  
Tel: 0465440503  
3428070150  
info@sportcampiglio.com  
Pec: tn17@pec.it  
www.sportcampiglio.com

### AD UNIONE SPORTIVA CARISOLO (00671)

Presidente: Walter Maestri  
Via Campiglio, 9/a  
38080 Carisolo (TN)  
Tel: 0465501392  
info@protococarisolo.it  
Pec: tn84@pec.it  
www.uscarisolo.it

### AD SCI CLUB RABBI (00736)

Presidente: Cinzia Zanon  
Frazione San Bernardo, 139  
38020 Rabbi (TN)  
Tel: 3381679550  
cinzia.zanon@retiedati.com  
Pec: tn81@pec.it  
www.sciclubrabbii.it

### SCI CLUB BOLBENO A.D.(00929)

Presidente: Marco Perottino  
Via don Bortolo Ballardini, 2 38079  
Borgo Lares (TN)  
Tel: 3921428304  
info@sciclubbolbeno.it  
Pec: sc.bolbeno@pec.it  
www.bolbeno.info

### SCI FONDO VAL DI SOLE ASD (00991)

Presidente: Bruno Podetti  
Via della Prada, 31  
38029 Vermiglio (TN)  
Tel: 3392215331  
0463979988  
tn13@fisitrentino.it  
Pec: tn13@pec.it

### GRUPPO SPORTIVO MONTE GINER

#### Asd (01004)

Presidente: Massimino Bezzi  
Via San Michele, 2  
38026 Ossana (TN)  
Tel: 0463751483  
3336066502  
info@gsmonteginer.it  
Pec: gsmonteginer@pec.it  
www.gsmonteginer.it

### SCI CLUB QUATTRO VILLE Ad (01109)

Presidente: Giordano Menapace  
Via di Campo  
38019 Ville d'Anaunia (TN)  
Tel: 3477752197 3479443264  
sciclub4ville@gmail.com  
Pec: tnd5@pec.it

### GRUPPO SCI LODRONE (01489)

Presidente: Gianmario Grassi  
Via 24 maggio, 88  
38089 Storo (TN)  
Tel: 3470623270  
3356451530  
grupposci.lodrone@libero.it  
Pec: grupposci.lodrone@legalmail.it

### AGONISTICA CAMPIGLIO VAL RENDENA SKI CLUB A.S.D. (01809)

Presidente: Giulio Biasizzo  
Piazza San Giacomo, 7/a  
38086 Pinzolo (TN)  
Tel: 3481121201  
info@acvr.it  
Pec: acvr@legalmail.it  
www.acvr.it

### BRENTA TEAM AD (02116)

Presidente: Rino Pedergnana  
Via Regina Elena, 4  
38080 Caderzone Terme (TN)  
Tel: 3356777358  
brentateam@virgilio.it  
Pec: brentateam@pec-mailbox.it  
www.brentateam.com

### AGONISTICA VALSABBIA GIUDICARIE ASD (02949)

Presidente: Greta Andreoli  
Via Pozzo Madama, 8  
38089 Storo (TN)  
Tel: 3391756914  
3391756914  
info@agonisticavalsabbia.com  
Pec: agonisticavalsabbia@cgcn.legalmail.it  
www.agonisticavalsabbia.com

### ASD CAMPIGLIO SKI TEAM (03030)

Presidente: Cornelio Gottardi  
Via Pradalago, 14/g  
38086 Madonna di Campiglio (TN)  
Tel: 0465443180  
3480377511  
info@campiglioskiteam.it  
Pec: tnhy@pec.it  
www.campiglioskiteam.it

**SCMDC TEAM AD (03074)**

Presidente: Alessandro Rondina  
Piazza Brenta Alta, 9  
38086 Madonna di Campiglio (TN)  
Tel: 3498785747  
3928886580  
scmdc@hotmail.it  
Pec: scmdc@legalmail.it  
www.snowboardteamcampiglio.it

**FREESTYLE ACADEMY MADONNA DI****CAMPIGLIO A.S.D. (03159)**

Presidente: Davide Cecconi  
Viale Dolomiti di Brenta, 87/bis  
38086 Pinzolo (TN)  
Tel: 3280579447  
3427000363  
info@freestyleacademy.it  
Pec: tnjd@pec.it  
www.freestyleacademy.it

**SKI TEAM VAL DI NON A.S.D. (03224)**

Presidente: Erich Fedrizzi  
Via Doss di Pez, 22  
38023 Cles (TN)  
Tel: 3393443171  
3403661556  
skiteamvaldinon@gmail.com  
Pec: tnjp@pec.it  
www.skiteamvaldinon.it

**SKI ALP VAL DI SOLE (03261)**

Presidente: Stefano Savinelli  
Località Daolasa  
38020 Commezzadura (TN)  
Tel: 3357033745  
0463973333  
skialpvaldisole@gmail.com  
Pec: skialpvaldisole@pec.it

**ZEBRA SNOWBOARD TEAM ASD****(03385)**

Presidente: Giovanni Tremendi  
Piazza Righi, 5  
38086 Madonna di Campiglio (TN)  
Tel: 3356356025  
0465442080  
zebrateam@zebrasnowboard.com  
Pec: zebrateam@pec.it  
www.zebrasnowboard.com

**SCI CLUB PINZOLO ASD (03688)**

Presidente: Massimo Pellegrini  
Via Fabio Filzi, 5  
38086 Pinzolo (TN)  
Tel: 3356235066  
sciclubpinzolo@gmail.com  
Pec: sciclubpinzolo@arubapec.it

**SCI CLUB TUENNO (03706)**

Presidente: Rodolfo Grandi  
Via Maestrelli, 8  
38019 Ville d'Anauia (TN)  
Tel: 3283787733  
sciclubtuenno@gmail.com  
Pec: rodolfo.grandi@geopec.it

**SNOWBOARD TEAM PINZOLO ASD****(03708)**

Presidente: Emilio Masè  
Viale Marconi, 26  
38086 Pinzolo (TN)  
Tel: 3463928706  
3288488031  
snowboardteampinzolo@libero.it  
Pec: matteobonapace.maestriscitrn@pec.it

**A.S.D. TERZA SPONDA (03714)**

Presidente: Stefano Pancheri  
Via 4 Novembre, 28  
38028 Novella (TN)  
Tel: 3495526077  
sciclubterzasponda@gmail.com  
Pec: stefanopancheri@superpec.it

**GRUPPO SPORTIVO MARIO BUFFA****ASD (03726)**

Presidente: Valeria Demichei  
Via Doss di Pez, 22  
38023 Cles (TN)  
Tel: 3358143237  
gsmariobuffa@alice.it  
Pec: tnjj@pec.it

**ASD TERZA SPONDA (03714)**

Presidente: Stefano Pancheri  
Via IV Novembre, 28  
38028-Novella (TN)  
Tel: 3495526077  
Mail: sciclubterzasponda@gmail.com  
Pec: stefanopancheri@superpec.it

**CIRCOSCRIZIONE B****(Valli Fiemme, Fassa e Primiero)****U.S. DOLOMITICA A.S.D. (00010)**

Presidente: Alberto Bucci  
Via C. Battisti 4/a  
38037 Predazzo (TN)  
Tel: 0462501783  
dolo@usdolomitica.it  
Pec: usdolomitica@pec.it  
usdolomitica.it

**U.S. MONTI PALLIDI A.S.D. (00063)**

Presidente: Carlo Ganz  
Piaz de Sotegrava 19  
38035 Moena (TN)  
Tel: 0462574101  
3331790226  
info@usmontipallidi.it  
Pec: monti.pallidi@pec.it  
usmontipallidi.it

**ASD CAURIOL (00131)**

Presidente: Nicola Vanzetta  
Via Bosin, 2  
38030 Ziano di Fiemme (TN)  
Tel: 3703440669  
3474313994  
info@cauriol.it  
Pec: asdcauriol@pec.figctrento.it  
www.cauriol.it

**POLISPORTIVA MOLINA DI FIEMME****(00162)**

Presidente: Mariano Tomasini  
Via Cipriano, 12  
38030 Castello-Molina di Fiemme (TN)  
Tel: 3472913486  
3497116402  
segreteria@polimolina.it  
Pec: postmaster@pec.polimolina.it  
www.polimolina.it

**U.S. LAVAZE' VARENA ASD (00272)**

Presidente: Mirco Sieff  
Via mercato, 38  
38030 Varena (TN)  
Tel: 3406840160  
3341966122  
info@uslavaze.com  
Pec: postmaster@pec.uslavaze.it  
www.uslavaze.com

**UNIONE SPORTIVA DILETTANTISTICA****CERMIS (00339)**

Presidente: Mauro Trettel  
Via Chiesa, 7  
38033 Cavalese (TN)  
Tel: 3492361266  
3492361266  
info@usdcermis.it  
Pec: usdcermis@certificazioneposta.it  
www.usdcermis.it

**U.S. STELLA ALPINA CARANO A.S.D.****(00393)**

Presidente: Nicolino Bonelli  
Via Giovanelli  
38033 Carano (TN)  
Tel: 0462341052  
3338246063  
mdelvai@effemme.net  
Pec: studioeffemme@pec.it  
Web www.stellaalpina.org

**U.S. PRIMIERO A.S.D. (00416)**

Presidente Luigi Zanetel  
Via Dante, 6  
38054 Primiero San Martino di  
Castrozza (TN)  
Tel: 043964648  
info@usprimiero.com  
Pec: usprimiero@pec.it  
www.usprimiero.com

**UNIONE SPORTIVA VANOI ASD****(00694)**

Presidente: Tiziana Tavernaro  
Via Lausen, 14/a  
38050 Canal San Bovo (TN)  
Tel: 3458012820  
3461889093  
usvanoio@alice.it  
Pec: usvanoio@pec.it  
www.usvanoio.it



**SCI CLUB MARCIALONGA (00707)**

Presidente: Stefania Zorzi  
Località Stalimen, 4  
38037 Predazzo (TN)  
Tel: 0462501110  
0462501110  
info@marcialonga.it  
Pec: marcialonga@pec.it  
www.marcialonga.it

**G.S. CASTELLO DI FIEMME A.D. (00910)**

Presidente: Alberto Nones  
Via Latemar 38030 Castello-Molina di Fiemme (TN)  
Tel: 3483341639  
segreteria.gscastello@hotmail.it  
Pec: gscastello@pec.it  
www.gscastello.it

**SKI TEAM FASSA Asd (01184)**

Presidente: Lorenzo Cemin  
Piazza S. Nicolò 5  
38036 San Giovanni di Fassa Sèn Jan (TN)  
Tel: 0462764111  
0462764111  
info@skiteamfassa.it  
Pec: tn45@pec.it  
www.skiteamfassa.it

**SCI CLUB RUJOCH BEDOLLO ASD (01839)**

Presidente: Frank Anthony Toniolli  
Via Verdi, 16  
38043 Bedollo (TN)  
Tel: 3385076613  
3403638977  
sciclub@rujoch.it  
Pec: tn34@pec.it  
www.rujoch.it

**COMITATO PER LA PROMOZIONE DELLO SCI IN VAL DI FIEMME**

Asd(02578)  
Presidente: Pietro De Godenz  
Via Regolani, 6  
38033 Cavalese (TN)  
Tel: 0462352013  
0462352011  
info@fiemmeworldcup.com  
Pec: finfiemme2013@pec.it  
www.fiemeworldcup.com

**SPEED RACING TEAM ASD (02836)**

Presidente: Ivo Mich  
Strada ai Bersagli, 1  
38037 Predazzo (TN)  
Tel: 0462502188 3483728502  
ivomich@libero.it  
Pec: tnhn@pec.it

**FASSACTIVE AD (03052)**

Presidente: Riccardo Franceschetti  
Strada de Palua, 3  
38032 Canazei (TN)  
Tel: 3333078103  
3387929768  
info@fassactive.it  
Pec: fassactive@legalmail.it  
www.fassactive.it

**GRUPPO SPORTIVO PAVIONE (03187)**

Presidente: Adriano Bettiga  
Via Nazionale, 56  
38050 Imer (TN)  
Tel: 04391998468  
3287058211  
info@gspavione.it  
Pec: gspavione@pec.it  
www.gspavione.it

**US CORNACCI TESERO ASD (03315)**

Presidente: Alan Barbolini  
Via Fia, 2  
38038 Tesero (TN)  
Tel: 336452555  
3687616994  
cornacci.tesero@virgilio.it  
Pec: cornacci.tesero@pec.it  
www.uscornacci.it

**ASD PLAYLIFE SCHOOL (03317)**

Presidente: Francesca Nosadini  
Via Crode Rosse, 69  
38054 Primiero San Martino di Castrozza (TN)  
Tel: 3482222954  
3336906002  
info@playlifeschool.com  
Pec: playlifeschool@pec.it  
www.playlifeschool.com

**VAL DI FIEMME SKI TEAM**

A.S.D.(03321)  
Presidente: Paolo Seppi  
Via Cermis, 2  
38033 Cavalese (TN)  
Tel: 3392951811 3392951811  
segreteria@valdifiemmeskiteam.it  
Pec: valdifiemmeski@pec.it

**SKI TEAM CAVALESE ASD (03661)**

Presidente: Edgardo Moncher  
Via Paradisi, 15  
38033 Cavalese (TN)  
Tel: 0461231442  
info@skiteamcavalese.com  
Pec: skiteamcavaleseasd@pec.it  
www.skiteamcavalese.com

**ROBINSON SKI TEAM ASD (03428)**

Presidente: Giovanni Casadei  
Via dei Bersaglieri, 43/B  
38054 Primiero San Martino di Castrozza (TN)  
Tel: 3666814847  
3488276008  
robinsonskiteam@gmail.com  
Pec: tnkc@pec.it  
www.robinsonskiteam.com

**ASSOCIAZIONE SPORTIVA BELA LADINIA (03733)**

Presidente: Mauro Somavilla  
Strada de Costa, 26  
San Giovanni di Fassa (TN)  
Tel: 3349052429 – 3357658204  
Mail: info@belaladinia.it  
Pec: postmaster@pec.belaladinia.com

**CIRCOSCRIZIONE C (Basso Trentino)****SCI CLUB PANAROTTA ASD (00165)**

Presidente: Stefano Stelzer  
Via dei canopi 4  
38057 Pergine Valsugana (TN)  
Tel: 3290505744  
sciclubpanarotta@gmail.com  
Pec: tne7@pec.it

**SCI CLUB CITTA' DI TRENTO A.D. (00314)**

Presidente: Mirco Maistri  
Via alle Porte, 95  
38123 Trento  
Tel: 3496402252  
3664492173  
sciclubcittaditrento@gmail.com  
Pec: sciclubcittaditrento@pec.it  
www.sciclubcittaditrento.it

**SCI CLUB MONTE BALDO MALCESINE A.S.D. (00326)**

Presidente: Alberto Battistoni  
Località Pra' Alpina  
38063 Avio (TN)  
Tel: 0457401244  
3482658698  
info@sciclubmontebaldomalcesine.it  
Pec: sciclub-malcesine@pec.it  
www.sciclubmontebaldo.it

**SCI CLUB CIMA 12 A.S.D. (00368)**

Presidente: Riccardo Giacometti  
Via Lecco, 13/a  
38051 Borgo Valsugana (TN)  
Tel: 3332849188  
3332849188  
info@sciclubcima12.it  
Pec: sciclubcima12@pec.it  
www.sciclubcima12.it

### **GRUPPO SCIATORI BRENTONICO (00409)**

Presidente: Stefano Mazzurana  
Via Dosso Maggiore, 11  
38060 Brentonico (TN)  
Tel: 3474420042  
info@gsbrentonico.org  
Pec: istituzionale@pec.gsbrentonico.org  
www.gsbrentonico.org

### **SCI CLUB ZAMBANA (00426)**

Presidente: Maurizio Castelli  
Corso Roma 4/a  
38010 Terre d'Adige (TN)  
Tel: 3483840377  
3487096499  
sczambana@inwind.it  
Pec: tn31@pec.it  
www.sciclubzambana.it

### **MARZOLA GRUPPO SPORTIVO DILETTANTISTICO (00434)**

Presidente: Carlo Segatta  
Via don T. Dallafior, 7/b  
Povo 38123 Trento (TN)  
Tel: 0461810095  
3483009902  
carlo.segatta@gsmarzola.it  
Pec: gsmarzola@pec.it  
www.gsmarzola.it

### **SCI CLUB MEZZOCORONA (00623)**

Presidente: Dennis Blaas  
Via Canè 13  
38016 Mezzocorona (TN)  
Tel: 3347776670  
3356834551  
direttivo@sciclubmezzocorona.org  
Pec: tn62@pec.it  
www.sciclubmezzocorona.org

### **SCI CLUB VALLE DEI LAGHI (00826)**

Presidente: Michele Maccabelli  
Scuola Materna  
38096 Vallelaghi (TN)  
Tel: 3451846593  
0464547007  
michele.macca@gmail.com  
Pec: tna4@pec.it

### **SCI CLUB CITTA' DI ROVERETO ASD (00909)**

Presidente: Luca Speri  
Via Prati, 3/b  
38068 Rovereto (TN)  
Tel: 3355422640  
3489007600  
info@sciclubcittadirovereto.it  
Pec: tnc7@pec.it  
www.sciclubcittadirovereto.it

### **SCI CLUB AGONISTICA DEL BALDO Ssd (00963)**

Presidente: Luigi Lutterotti  
Via della Cooperazione, 18  
38065 Mori (TN)  
Tel: 3332419303  
segreteria.agonisticadelbaldo@gmail.com  
Pec: tn09@pec.it  
www.agonisticadelbaldo.it

### **SCI CLUB VIGOLO VATTARO Ad (01087)**

Presidente: Maurizio Tamanini  
Via Fricca, 28  
38049 Altopiano della Vigolana (TN)  
Tel: 0461848035  
0461847179  
sciclubvigolovattaro@gmail.com  
Pec: sciclubvigolovattaro@pec.it  
www.sciclubvigolovattaro.it

### **SCI CLUB VALCAMPILLE Asd (01234)**

Presidente: Federico Ropelato  
Piazza Don Clemente Benetti, 2  
38050 Scurelle (TN)  
Tel: 3395603361  
3206055958  
sciclubvalcampille@gmail.com  
Pec: tn70@pec.it  
www.sciclubvalcampille.it

### **ASD WHITE FOX TEAM FUTURA (01280)**

Presidente: Andrea Buttaboni  
Via Cembra, 79/1  
38015 Lavis (TN)  
Tel: 3287478981  
0461246118  
info@teamfutura.it  
Pec: whitefox@lamiapec.it  
www.teamfutura.it

### **SKI TEAM ALTOGARDA (01388)**

Presidente: Gildo Guella  
Parco Pavese CP 3  
38069 Nago Torbole (TN)  
Tel: 3358332355  
3497139351  
giorgioguella@alice.it  
Pec: giorgioguella@pec.it  
www.casarovigno.com/skiteam/home.htm

### **POLISPORTIVA BESENELLO (01500)**

Presidente: Roberto Ondertoller  
Via Roma, 21  
38060 Besenello (TN)  
Tel: 3470443225  
0464835257  
fiocof@alice.it  
Pec: fiorenzo.cofler@cia.legalmail.it  
www.asdpolisportivabesenello.it

### **SSD TREMALZO (01541)**

Presidente: Paolo Ferrari  
Piazza Europa, 5  
38067 Ledro (TN)  
Tel: 3358264103  
3356235066  
ssdtremalzo@gmail.com  
Pec: tremalzo@pec.it  
www.ssd-tremalzo.com

### **POLISPORTIVA SKI TEAM ALPE CIMBRA ASD (01621)**

Presidente: Ivan Pergher  
Via Salvo d'Acquisto, 21/A  
38064 Folgaria (TN)  
Tel: 3386024391  
skiteam@alpecimbrapolisportiva.it  
Pec: ussa@pec.it  
www.alpecimbrapolisportiva.it

### **SCI CLUB TORCEGNO E RONCHI Asd (01649)**

Presidente: Mariano Campestrin  
Via S. Giovanni Bosco, 4  
38050 Torcegno (TN)  
Tel: 3470550068  
3470903823  
sci.club.torcegno.ronchi@gmail.com  
Pec: tn90@pec.it

### **TRIATHLON TRENINO (01657)**

Presidente: Giuliano Sighel  
Via del Ferar, 4  
38042 Baselga di Pinè (TN)  
Tel: 0461557229  
3473721916  
giuliano@studiosighel.com  
Pec: g.sighel@consulentidellavoropec.it

### **SCI CLUB FIAVE' Asd (01670)**

Presidente: Gian Santo Farina  
Piazza San Sebastiano, 24  
38075 Fivè (TN)  
Tel: 3938648304  
3409864554  
giansanto.farina@gmail.com  
Pec: giansanrofarina@pec.it

### **SCI CLUB AGONISTICA TRENTINA (01689)**

Presidente: Gianni Tonielli  
Via Carlo e Valeria Julg, 9  
38122 Trento  
Tel: 3929048043  
3487419714  
staff@agonisticatrentina.it  
Pec: tng8@pec.it  
www.agonisticatrentina.it

### **SCI CLUB LAVIS AD (01989)**

Presidente: Umberto Pezzi  
Via Matteotti, 5  
38015 Lavis (TN)  
Tel: 3703612044  
3284793501  
sciclublavis@gmail.com  
Pec: pec@pec.sciclublavis.it  
www.sciclublavis.it

**ASSOCIAZIONE SPORTIVA  
DILETTANTISTICA TTS (02103)**

Presidente: Fabrizio Gennari  
Strada delle Tabarelle, 198  
38123 Trento (TN)  
Tel: 0461915200  
3484415156  
info@tts.tn.it  
Pec: pec@pec.tts.tn.it  
www.tts.tn.it

**SCI CLUB LEDRENSE AS (02317)**

Presidente: Carlo Giacometti  
Via Delio Brigà, 5  
38067 Ledro (TN)  
Tel: 3298188842  
sciclubledrense@gmail.com  
Pec: tn37@pec.it

**BRENTONICO SKI TEAM (02599)**

Presidente: Luca Schelfi  
Via Roma, 4  
38060 Brentonico (TN)  
Tel: 3487416310  
3493616541  
info@brentonicoskiteam.it  
Pec: tnh4@pec.it  
www.brentonicoskiteam.it

**FALCONERI SKI TEAM ASD (02653)**

Presidente: Angelo De Cesari  
Via del Lavoro, 18  
38063 Avio (TN)  
Tel: 3499261953  
3356861756  
segreteria@falconeriskiteam.net  
Pec: tnj7@pec.it  
www.falconeriskiteam.net

**SCI CLUB LEVICO (02674)**

Presidente: Franco Libardi  
Via C. Battisti, 13/a  
38056 Levico Terme (TN)  
Tel: 3403346736  
info@sciclublevico.com  
Pec: tnh8@pec.it  
www.sciclublevico.com

**SKI TEAM SOPRAMONTE (02678)**

Presidente: Matteo Ravagni  
Parco Fra Dolcino e Margherita, 1  
38123 Sopramonte (TN)  
Tel: 3487412527  
3487412527  
info@sopramonteski.it  
Pec: tnh7@pec.it  
www.sopramonteski.it

**ASD GRONLAI ORIENTEERING TEAM  
(02747)**

Presidente: Fabrizio Boneccher  
Via Roma, 67  
38064 Folgaria (TN)  
Tel: 3383037499 3482649097  
paola.dona31@gmail.com  
Pec: gronlait@certificazioneposta.it  
www.gronlait.it

**GRUPPO SPORTIVO COSTALTA ASD  
(02896)**

Presidente: Claudio Bernardi  
Via dello Stadio, 17  
38042 Baselga di Pinè (TN)  
Tel: 3475259858  
3475259858  
gscostaltaasd@gmail.com  
Pec: tnhw@pec.it

**TRENTINA MASTER SKI ASD SCL  
(03275)**

Presidente: Gian Luca Porta  
Via dei Masetti, 34  
38121 Trento  
Tel: 3355468038  
0461983872  
giandadoporta@gmail.com  
Pec: trentinamasterski@pecdotcom.it

**SKI TEAM LAGORAI TESINO ASD  
(03394)**

Presidente: Carola Gioseffi  
Via Dante, 10  
38053 Castello Tesino (TN)  
Tel: 3494773965  
3200859887  
skiteamlagorai@gmail.com  
Pec: skiteamlagorai@pec.it  
www.skiteamlagorai.com

**SCI CLUB EDELWEISS TNT (03395)**

Presidente Andrea Giordano Massarenti  
Via Caduti di Malga Zonta, 10  
38064 Folgaria (TN)  
Tel: 3933306064  
3299686158  
info.edelweissclub@gmail.com  
Pec: edelweisstnt@pec.it  
www.edelweissclub.it

**WONDER.SKI A.S.D. (03396)**

Presidente: Martino Cortella  
Via Segantini, 4  
38122 Trento  
Tel: 3666708753  
3479624038  
michele.cortella@gmail.com  
Pec: tnh8@pec.it  
www.wonder.ski

**ASD SOTTOZERO NORDIC TEAM  
(03399)**

Presidente: Michele Pasqualotto  
Via Zanella, 1  
38122 Trento  
Tel: 3483680350  
3496010317  
teamsottozero@gmail.com  
Pec: tnh7@pec.it  
www.teamsottozero.it

**MADE 2 WIN TRETEAM ASD (03406)**

Presidente: Michele Marchi  
Via Europa, 2/G  
38060 Volano (TN)  
Tel: 3478655862  
3483969066  
info@made2win.it  
Pec: made2wintreteam@pec.it  
www.asdmade2win.com

**SCI CLUB ALTOGARDA ASD (03440)**

Presidente: Marco Carloni  
Piazza Marchetti, 5  
38062 Arco (TN)  
Tel: 3387446943  
3356820964  
info@sciclubaltogarda.it  
Pec: tnhf@pec.it  
www.sciclubaltogarda.it

**DRAGO SKI TEAM ASD (03565)**

Presidente: Filippo Buffatti  
Via XXV aprile, 39/40 int.15  
38064 Folgaria (TN)  
Tel: 3472445702  
3483502350  
dragoskiteam@gmail.com  
Pec: filippo.buffatti@pec.it

**ASD SCI CLUB ALPE CIMBRA  
EVOLUTION TEAM (03681)**

Presidente: Loris Monco  
Via del Ploz, 37  
38064 Folgaria (TN)  
Tel: 3474205907  
3477153620  
club@maestriscifolgaria.it  
Pec: info@pec.gioielleriadalsanto.com

**SCI CLUB VALLE DI CEMBRA ASD  
(03705)**

Presidente: Claudia Ruggera  
Piazza Chiesa, 2  
38092 Altavalle (TN)  
Tel: 0461682248  
336517662  
info@sciclubvalledicembra.com  
Pec: claudia.ruggera@geo.pec.it  
www.sciclubvalledicembra.com

**POLISPORTIVA THE MONSTERS  
(03743)**

Presidente: Riccardo Vecchini  
Via Della Croce, 29  
38123 - Trento  
Tel: 3285449111-3925431456  
polisportivathemonsters@gmail.com  
Pec: themonstersasd@pec.it

**ASD OTTOCIME (03764)**

Presidente: Claudio Zampieri  
Via Dante, 11  
38060 Nomi (TN)  
Tel: 3401008643  
ottocime@gmail.com  
ottocime@pec.it

# Indirizzi utili

**Andreoli Greta**

andreoligreta@gmail.com  
Via Prainè 28/B  
25079 – Vobarno (BS)  
Tel. 339.1756914

**Andreoli Tommaso**

Tommaso.andre95@gmail.com  
Via Falcier, 7  
38068 – Brentonico (TN)

**Avv. Antolini Andrea**

avv.antolini@studiolegaleantolini.it  
Via Splazzago, 8  
38079 – Bolbeno (TN)  
Tel. 349.0071907

**Ballardini Michele**

michele.ballardini@gmail.com  
Località Tonello, 6  
38079 – Borgo Lares (TN)  
Tel. 329.0276036

**Berlanda Alessio**

sprinterberly79@yahoo.it  
Via Znojmo, 6  
38123 Trento (TN)  
Tel. 349.6097622

**Bernardi Stefano**

stefano.bernardi@fisitrentino.it  
Via Argentario, 5  
38045 Civezzano (TN)  
Tel. 0461.232256 – 349.1761326

**Bertoldi Michele**

miguez.ruz@gmail.com  
Via Azzolini, 1  
38046 – Lavarone (TN)  
Tel. 328.6743804

**Bezzi Andrea**

andrea.bezzi.mob@gmail.com  
Via della Campagna, 43  
38027 Terzolas (TN)  
Tel. 334.6522171

**Bezzi Massimino**

info@gsmonte Giner.it  
Via Guglielmo Marconi, 21  
38026 – Cusiano (TN)  
Tel. 333.6066502

**Bonani Aldo**

aldo\_bonani\_79@alice.it  
Frazione Lanza, 37  
38020 – Rumo  
Tel. 340.7214895

**Boninsegna Davide**

davide.boninsegna73@gmail.com  
Via Pineta, 1/E  
38030 – Panchià (TN)  
Tel. 347.9768603

**Boninsegna Marino**

marino.boninsegna@  
ellegieffearredamenti.it  
Via Parti del Cioto, 4  
38030 – Ziano di Fiemme (TN)

**Bonvecchio Mauro**

stampa@fisitrentino.it  
Via degli Orbi, 7  
38122 Trento (TN)  
Tel. 340.1396620

**Bosin Marcello**

marcellobosin@gmail.com  
Via di Poz, 41  
38037 Predazzo (TN)  
Tel. 366.6809564

**Braitto Erzia**

erziana.braitto@gmail.com  
Via Roma 50/A  
38038 Tesero (TN)  
Tel. 347.5784685

**Bresadola Davide**

bresjump@gmail.com  
Via Santa Maria Maddalena, 15/A  
38026 Ossana (TN)  
Tel. 340.6161773

**Bulanti Michele**

michelanti@yahoo.it  
Via Verdi  
38080 – Carisolo (TN)  
Tel. 347.4490350

**Carbonari Ruggero**

ruggerolepre@gmail.com  
Via Manzoni 33  
38044 Carbonare (TN)  
Tel. 0464.765310 – 348.0394647

**Carrara Bruno**

b.carrara@tin.it  
Via Borgo, 25  
38020 Monclassico (TN)  
Tel. 331.3667275

**Chenetti Giuseppe**

g.chenetti@alice.it  
Streda de Salgiè, 17  
38035 Moena (TN)  
Tel. 331.1849323

**Cloch Alessandro**

alessandro.cloch@outlook.it  
Streda Dolomites, 29  
38032 – Canazei (TN)  
Tel. 334.6938032

**Colombo Stefania**

Stefaniacolombo.10@gmail.com  
Via Gianarde, 9  
38033 – Cavalese (TN)  
Tel. 339.2951811

**Cogoli Walter**

walter.cogoli@hotmail.com  
Via Marconi, 52  
38026 Ossana (TN)  
Tel. 339.1390132

**Confortin Igor**

igor.confortin@gmail.com  
Via Lazzaretto, 1  
36010 – Roana (VI)  
Tel. 342.3585509

**Da Villa Francesco**

info@hoteldavilla.com  
Viale Dolomiti, 20/B  
38046 Lavarone (TN)  
Tel. 348.5104133

**Debertolis Bruno**

debebru@gmail.com  
Via dei Bersaglieri, 43/B  
38054 Primiero  
San Martino di Castrozza (TN)  
Tel. 366.6814847  
118

**Dellantonio Dario**

dariopist@libero.it  
Via Col. Barbieri, 3/A  
38037 Predazzo (TN)  
Tel. 3668325705



**Dellantonio Giancarlo**

Via Col. Barbieri, 5  
38037 Predazzo (TN)  
Tel. 339.2545982

**Detassis Stefano**

stefano.deta@gmail.com  
Via Asiago, 5  
38123 Trento  
Tel. 346.6140111

**Detomas Elia**

elia@xse.it  
Streda de Dolavila, 58  
38032-Canazei  
Tel. 320.2471339

**Donei Loris**

loris.donei@virgilio.it  
Via Don Antonio Longo  
38030 Varena (TN)  
Tel. 334.9047963

**Ferrari Paolo**

ferrari.pa@gmail.com  
Streda de Larcionè 1/B  
38036 – San Giovanni di Fassa  
Tel. 349.8790717

**Ferrari Paolo**

paoloferrari21@yahoo.it  
Via Brenta, 21  
38052 Caldonazzo (TN)  
Tel. 0461.984047 – 340.3485504

**Franceschetti Riccardo**

riccardo341967@gmail.com  
Via Even  
38035 Moena (TN)  
Tel. 347.3008295

**Fruner Nicola**

nicola\_fruner@hotmail.it  
Piazza Hofer, 1  
38075 Fivavè (TN)  
Tel. 0465.735264 – 393.8648304

**Ganz Carlo**

arch.carloganz@gmail.com  
Strada Loewy, 88  
38035 Moena (TN)  
Tel. 0462.574635-Cell. 335.6061728

**Gennari Fabrizio**

fabrizio.gennari@gmail.com  
Strada delle Tabarelle, 198  
38123 Villazano (TN)  
Tel. 393.9188334

**Guadagnini Matteo**

guadagnini1962@gmail.com  
Via Venezia, 2/A  
38037 – Predazzo (TN)  
Tel. 334.6522144

**Lucian Corrado**

corrado.lucian@libero.it  
via Fol, 14 – Loc. Transacqua  
38054 Primiero  
San Martino di Castrozza (TN)  
Tel. 327.5612208

**Maestri Walter**

maestriwalter@yahoo.it  
Via Dolomiti di Brenta, 59  
38086 Sant'Antonio di Mavignola (TN)  
Tel. 331.3712599

**Marta Franco**

Via Roma, 2/a  
38030 Ziano di Fiemme  
Tel. 366.6783035

**Mattarelli Andrea**

andrea.mattarelli.tn@gmail.com  
Via Marconi, 63  
38046 – Lavarone (TN)  
Tel. 340.5384918

**Mellarini Tiziano**

tiziano.mella@yahoo.it  
presidente@fisitrentino.it  
Via Tre Chiodi, 4  
38061 Ala (TN)  
Tel. 335.8231505

**Menapace Massimo**

momi.menapace@gmail.com  
Via Marconi, 100  
38023 – Cles (TN)  
Tel. 335.5606611

**Menegalli Nicolò**

nicolo.menegalli@gmail.com  
Via Facciotti, 11  
37019 – Peschiera del Garda (VR)  
Tel. 349.3209622

**Morandini Mauro**

mauromorandini@icloud.com  
Via Fontanelle, 3  
38037 – Predazzo (TN)  
Tel. 366.6783036

**Marcon Giovanni**

Giovannimaria.marcon@gmail.com  
Via Rossini, 9  
38068 – Rovereto (TN)  
Tel. 346.3875251

**Nave Walter**

walter.nave@gmail.com  
Via Jacob, 12  
38068 Rovereto (TN)  
Tel. 328.3563256

**Nicolini Franco**

f.nicolini@libero.it  
Via Dolomiti, 20  
38018 Molveno (TN)  
Tel. 0461.586120 – 329.2195167

**Nizzi Enrico**

enriconizzi@hotmail.com  
Strada De Spinac, 4  
38035 Moena (TN)  
Tel. 347.1177766

**Orler Nicolò**

nicolo.orler@gmail.com  
Via Don Luigi Bonat, 6  
38050 Mezzano (TN)  
Tel. 349.4370121

**Parisi Roberto**

parisiroberto@yahoo.it  
Via Bizere, 3/d  
38057 Susà  
Pergine Valsugana (TN)  
Tel. 338.5364080

**Pastore Cesare**

pastorecesare@yahoo.it  
Strada De Bos Budon, 14  
38035 Moena (TN)  
Tel. 333.6517431

**Paternoster Paolo**

paterpaolo@gmail.com  
Via alla Cross, 1  
38024 Peio (TN)  
Tel. 338.5364080

**Pedergnana Fernando**

fernandopedergnana@gmail.com  
Frazione Pracorno  
38020 Rabbi (TN)  
Tel. 0463.902654 – 334.6979982

**Pedergnana Rino**

rinopedergnana@hotmail.it  
Via Panorama, 26  
38084 Madonna di Campiglio (TN)  
Tel. 0465.440173 – 335.6777358

**Peterlini Marco**

peterlini@studiosaica.com  
Via Prato, 46/E  
38068 Rovereto (TN)  
Tel. 0464.435305 – 348.5708962





**Podetti Raffaella**

raffa.podetti@gmail.com  
Via Rotian, 11  
38025 – Dimaro Folgarida (TN)  
Tel. 335.5282862

**Porta Gian Luca**

giandadoporta@gmail.com  
Via Marnighe, 14  
38121 Trento (TN)  
Tel. 335.5468038

**Redolff Rudj**

rudj.redolff@gmail.com  
Via Q Bezzi, 34  
38020 Mezzana (TN)  
Tel. 348.5800531

**Rondina Alessandro**

alegofast@gmail.com  
Loc. Poia, 45/D  
38077 Comano Terme (TN)  
Tel. 349.8785747

**Scalet Simone**

simone.scalet@libero.it  
Via Caltene, 32  
38054 Transacqua (TN)  
Tel. 340.3762785

**Selle Fabio**

selle.fabio@virgilio.it  
Via Cesure, 1  
38033 Cavalese (TN)  
Tel. 366.6783022

**Seppi Ervino**

ervino.seppi@gmail.com  
Maso Giordani, 32/B  
38010 – Ruffrè Mendola  
Tel. 333.2368321

**Seppi Luigi**

luigi.seppi@lsccommercialisti.it  
Via di Coltura, 6  
38123 Trento  
Tel. 349.0021808

**Slaifer Ziller Dean**

dszinzin@gmail.com  
Via Campanil Basso, 26  
38086 Madonna di Campiglio (TN)  
Tel. 335.7728417

**Stelzer Stefano**

stefanostelzer@gmail.com  
Via dei Canopi, 4  
38057 Pergine Valsugana (TN)  
Tel. 329.0505744

**Tomasini Giorgio**

slittino.trento@gmail.com  
Via San Giacomo, 4/7  
Località Tonadico  
38054 Primiero San Martino di Castrozza  
(TN)  
Tel. 347.0161410

**Tomasini Manuel**

tomasini.manuel@gmail.com  
Via Balista, 15  
38060 Brentonico (TN)  
Tel. 331.3712622

**Valenti Brunella**

valenti@jumpandgo.it  
Località Doss  
38033 Borgo Chiese (TN)  
Tel. 339.5075124

**Valentini Carolina**

carolinavalentini99@gmail.com  
Via Giuseppe Verdi, 10  
38013 – Mezzocorona (TN)  
Tel. 345.2532375

**Vanzetta Massimo**

massimo@studiovanzetta.it  
Via Mosenè, 7  
38030 – Ziano di Fiemme (TN)  
Tel. 348.0038426

**Vanzo Pietro**

pietro.vanzo@gmail.com  
Via Roma 50/A  
38038 Tesero (TN)  
Tel. 345.4515371

**Vinante Elvis**

v.elvis@libero.it  
Via Ariestiezza, 1 – 38038 Tesero (TN)  
Tel. 331.3705018

**Vinante Gianpiero**

gianpiero.vinante@libero.it  
Via Unterberger, 9-38033 Cavalese (TN)  
Tel. 348.9206983

**Zanetel Claudio**

impresazanetel@live.it  
Via Sass Maor, 21-38054 Tonadico (TN)  
Tel. 0439 64221 – 348.0456292

**Zanfei Paolo**

studio@zanfeipaolo.191.it  
Viale Belvedere, 6  
38056 Levico Terme (TN)  
Tel. 347.3237924

**Zanon Marco**

zetaemme56@gmail.com  
Via Bosin, 7  
38030 – Ziano di Fiemme (TN)  
Tel. 338.93390213

**Zattoni Paola**

paolazattoni83@gmail.com  
Via del Lissandro, 16  
38033 – Cavalese (TN)  
Tel. 347.0599685

**Zeni Moreno**

zenimoreno@yahoo.it  
Via Gardesani, 11  
38060 Brentonico (TN)  
Tel. 347.6413921

**Zoppirolli Chiara**

chiara.zoppirolli@univr.it  
Via dei Concei, 35  
38064 – Lenzumo (TN)  
Tel. 3483591939



PROVINCIA AUTONOMA  
DI TRENTO



FEDERAZIONE  
ITALIANA  
SPORT  
INVERNALI  
COMITATO REGIONALE  
TRENTO



PLATINIUM SPONSOR



GOLD SPONSOR



SILVER SPONSOR



FORNITORI TECNICI



Abbigliamento Ufficiale  
Comitato



Abbigliamento Tecnico  
Team Sci Fondo e Biathlon



Abbigliamento  
Giudici di Gara

POOL

Consorzio Bim dell'Adige – Consorzio Bim del Chiese – Consorzio – Bim Sarca, Mincio, Garda  
Consorzio Bim del Brenta – Consorzio Fiemme / Obereggen – Agenzia Itas – Assicurazioni Lavis  
Dolomiti Superski – Comitato Fiemme Coppa del Mondo – Comitato 3Tre – Salumificio Simonini  
Pool Sportivo Dolomitica – Cantina Aldeno

# COSTRUIAMO UN FUTURO MIGLIORE, PER TUTTI



ENERGIA 100%  
RINNOVABILE CERTIFICATA  
CON GARANZIE D'ORIGINE



GAS NATURALE A IMPATTO  
NEUTRO CON EMISSIONI DI  
CO2 COMPENSATE



EFFICIENZA ENERGETICA  
PER CONIUGARE RISPARMIO  
E SOSTENIBILITÀ

## INSIEME, LIBERIAMO IL POTERE DELLA SOSTENIBILITÀ

Per maggiori  
informazioni visita





# COOPERATIVA

Lo Sport, la Cultura, gli Eventi  
rendono vivo il nostro Territorio.

**AMIAMO ESSERNE PARTE.**



l'origine della tua spesa

Centro distributivo Conad per le province di Trento, Bolzano, Belluno, Verona e Vicenza

